

แผนปฏิบัติการประจำปี

ประจำปีการศึกษา 2566

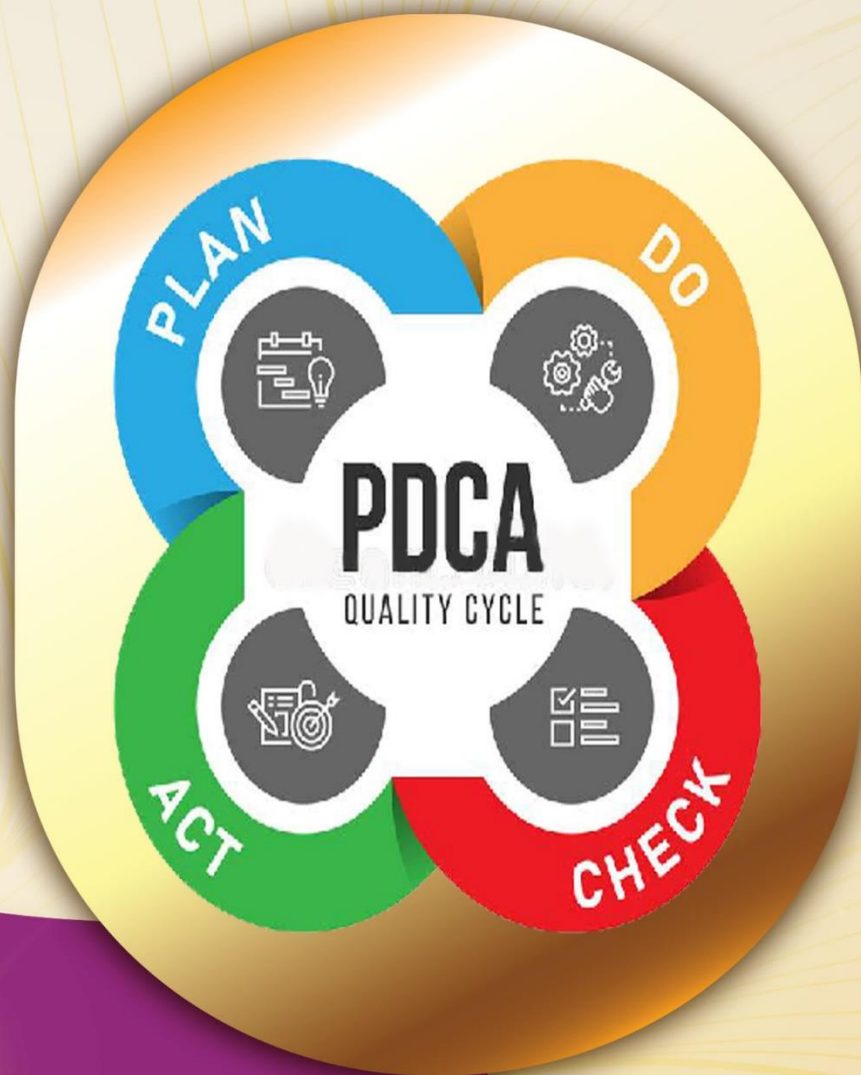

โรงเรียนแจ้งห่มวิทยา

สำนักงานเขตพื้นที่การศึกษามัธยมศึกษาอำเภอ ลำพูน
สำนักงานคณะกรรมการการศึกษาขั้นพื้นฐาน
กระทรวงศึกษาธิการ



แผนปฏิบัติการประจำปี
ประจำปีงบประมาณ 2566

โรงเรียนแจ้ห่มวิทยา อำเภอแจ้ห่ม จังหวัดลำปาง
สังกัดสำนักงานเขตพื้นที่การศึกษามัธยมศึกษาลำปาง ลำพูน
สำนักงานคณะกรรมการการศึกษาขั้นพื้นฐาน
กระทรวงศึกษาธิการ

คำนำ

แผนปฏิบัติการประจำปี ประจำปีงบประมาณ 2566 โรงเรียนแจ้ห่มวิทยา อำเภอแจ้ห่ม จังหวัดลำปาง สังกัดสำนักงานเขตพื้นที่การศึกษามัธยมศึกษาลำปาง ลำพูน ได้จัดทำขึ้นเพื่อใช้เป็นแนวทางในการปฏิบัติงานตามวิสัยทัศน์ พันธกิจ เป้าประสงค์ กลยุทธ์ และมาตรฐานการศึกษาขั้นพื้นฐานของโรงเรียนที่วางไว้โดยเน้นการบริหารการแบบมีส่วนร่วม จัดการศึกษาเพื่อพัฒนาผู้เรียนตามมาตรฐานการศึกษาขั้นพื้นฐานของสถานศึกษา รวมทั้งมีรายละเอียดของโครงการตามแผนปฏิบัติการ ปฏิทินการปฏิบัติงาน รายการวัสดุ ครุภัณฑ์ และค่าใช้จ่ายในการดำเนินงาน โดยสอดคล้องกับนโยบายของกระทรวงศึกษาธิการ สำนักงานคณะกรรมการการศึกษาขั้นพื้นฐาน และสำนักงานเขตพื้นที่การศึกษามัธยมศึกษาลำปาง ลำพูน ในข้อที่เกี่ยวข้องกับการบริหารจัดการศึกษา

แผนปฏิบัติการประจำปี ประจำปีงบประมาณ 2566 ฉบับนี้สำเร็จได้ด้วยดีจากการร่วมมือของคณะกรรมการจัดทำแผนปฏิบัติการประจำปี ประจำปีงบประมาณ 2566 โรงเรียนแจ้ห่มวิทยา ได้ผ่านการประชุมและได้รับความเห็นชอบจากคณะกรรมการสถานศึกษาโรงเรียนแจ้ห่มวิทยาแล้ว จึงขอขอบคุณผู้ที่เกี่ยวข้องทุกฝ่าย มา ณ โอกาสนี้ และหวังเป็นอย่างยิ่งว่าการปฏิบัติงานในปีงบประมาณ 2566 จะทำให้การบริหารงานต่าง ๆ ภายในโรงเรียน เป็นไปตามกรอบและทิศทางที่กำหนดไว้ และพัฒนาให้ผู้เรียนอย่างมีประสิทธิภาพต่อไป

นายบรรจง สอนสมบูรณ์
ผู้อำนวยการโรงเรียนแจ้ห่มวิทยา

สารบัญ

	หน้า
คำนำ.....	ก
สารบัญ.....	ข
การให้ความเห็นชอบแผนปฏิบัติการประจำปี ประจำปีงบประมาณ 2566.....	ฉ
บทที่ 1 สภาพทั่วไปของโรงเรียน.....	1
ข้อมูลพื้นฐานโรงเรียนแจ้ห่มวิทยา.....	1
ข้อมูลผู้บริหารสถานศึกษา หัวหน้าและรองหัวหน้ากลุ่มบริหาร หัวหน้าและรองหัวหน้ากลุ่มสาระการเรียนรู้.....	4
ข้อมูลคณะกรรมการสถานศึกษาขั้นพื้นฐานโรงเรียนแจ้ห่มวิทยา.....	5
ข้อมูลคณะกรรมการสมาคมผู้ปกครองและครูโรงเรียนแจ้ห่มวิทยา.....	5
ข้อมูลคณะกรรมการสมาคมนักเรียนเก่าโรงเรียนแจ้ห่มวิทยา.....	6
โครงสร้างการบริหารสถานศึกษา.....	9
ข้อมูลจำนวนนักเรียน.....	10
ข้อมูลครูและบุคลากร.....	10
โครงสร้างหลักสูตรสถานศึกษา.....	11
ข้อมูลอาคารสถานที่.....	11
ข้อมูลและลักษณะของชุมชน.....	12
ลักษณะการปกครองท้องถิ่น.....	12
ผลการดำเนินงาน.....	13
บทที่ 2 แนวทางการพัฒนาคุณภาพสถานศึกษา.....	14
การบริหารจัดการศึกษา.....	14
วิสัยทัศน์ พันธกิจ เป้าประสงค์ และกลยุทธ์การพัฒนาคุณภาพการจัดการศึกษาของสถานศึกษา...	16
แนวทางการพัฒนาคุณภาพการจัดการศึกษาของสถานศึกษา.....	17
มาตรฐานการศึกษาขั้นพื้นฐานของสถานศึกษา.....	18
บทที่ 3 การจัดสรรงบประมาณในแผนปฏิบัติการประจำปี ประจำปีงบประมาณ 2566	19
การจัดสรรงบประมาณของแต่ละโครงการตามกลุ่มบริหาร.....	19
การจัดสรรงบประมาณตามโครงการเพื่อสนับสนุนการบริหารจัดการศึกษา.....	19
การจัดสรรงบประมาณตามโครงการกลุ่มบริหารงานวิชาการ.....	20
การจัดสรรงบประมาณตามโครงการกลุ่มอำนวยการ.....	30
การจัดสรรงบประมาณตามโครงการกลุ่มบริหารกิจการนักเรียน.....	34
การจัดสรรงบประมาณตามโครงการกลุ่มบริหารทั่วไป.....	40

การจัดสรรงบประมาณตามโครงการกลุ่มแผนงานและประกันคุณภาพการศึกษา.....	44
สรุปการจัดสรรงบประมาณของแต่ละโครงการตามกลุ่มบริหารงาน.....	45
การจัดสรรงบประมาณของแต่ละโครงการตามกลยุทธ์ของสถานศึกษา.....	46
การจัดสรรงบประมาณตามโครงการกลยุทธ์ที่ 1	46
การจัดสรรงบประมาณตามโครงการกลยุทธ์ที่ 2	48
การจัดสรรงบประมาณตามโครงการกลยุทธ์ที่ 3	49
การจัดสรรงบประมาณตามโครงการกลยุทธ์ที่ 4	51
การจัดสรรงบประมาณตามโครงการกลยุทธ์ที่ 5	52
สรุปการจัดสรรงบประมาณของแต่ละโครงการตามกลยุทธ์ของสถานศึกษา.....	55
การจัดสรรงบประมาณของแต่ละโครงการตามมาตรฐานการศึกษาขั้นพื้นฐานของสถานศึกษา.....	56
การจัดสรรงบประมาณตามโครงการมาตรฐานที่ 1.....	56
การจัดสรรงบประมาณตามโครงการมาตรฐานที่ 2.....	58
การจัดสรรงบประมาณตามโครงการมาตรฐานที่ 3.....	61
สรุปการจัดสรรงบประมาณของแต่ละโครงการตามมาตรฐานการศึกษาขั้นพื้นฐานของสถานศึกษา	63
บทที่ 4 การบริหารแผนสู่การปฏิบัติ.....	64
กระบวนการนำแผนสู่การปฏิบัติ.....	64
ปัจจัยความสำเร็จ.....	64
ปฏิทินการบริหารแผนสู่การปฏิบัติของสถานศึกษา.....	65
การกำกับ ติดตาม ประเมิน และรายงาน.....	65
ภาคผนวก.....	68
คำสั่งโรงเรียนแจ้ห่มวิทยาที่ 512/2565 เรื่อง แต่งตั้งคณะกรรมการจัดทำแผนปฏิบัติการประจำปี	
ประจำปีงบประมาณ 2566.....	69
รายงานการประเมินคุณภาพภายนอก : ผลการประเมิน SAR ภายใต้สถานการณ์ COVID-19 ระดับ	
การศึกษาขั้นพื้นฐาน.....	75

การให้ความเห็นชอบแผนปฏิบัติการประจำปีงบประมาณ 2566

ของคณะกรรมการสถานศึกษาขั้นพื้นฐานของสถานศึกษา

โรงเรียนแจ้ห่มวิทยา อำเภอแจ้ห่ม จังหวัดลำปาง สำนักงานเขตพื้นที่การศึกษามัธยมศึกษาลำปาง ลำพูน

.....

ที่ประชุมคณะกรรมการสถานศึกษาขั้นพื้นฐานโรงเรียนแจ้ห่มวิทยา ครั้งที่ 3/2565 เมื่อวันที่ 14 เดือน ธันวาคม พ.ศ. 2565 ได้พิจารณาแผนปฏิบัติการประจำปีงบประมาณ 2566 ของโรงเรียนแจ้ห่มวิทยา ที่ได้จัดสรรงบประมาณ ดังนี้

1. งบค่าจัดการเรียนการสอน จำนวน 4,495,900 บาท จัดสรรงบประมาณดังนี้

1.1 งบกลางค่าจัดการเรียนการสอนเพื่อสนับสนุนการบริหารจัดการศึกษา จำนวน 3,263,200 บาท

1.2 งบพัฒนาการบริหารจัดการศึกษาในกลุ่มบริหารงาน จำนวน 1,232,700 บาท

 งบเพื่อสนับสนุนการบริหารจัดการศึกษา จำนวน 330,000 บาท

 งบตามโครงการกลุ่มบริหารวิชาการ จำนวน 832,700 บาท

 งบตามโครงการกลุ่มอำนวยการ จำนวน 120,000 บาท

 งบตามโครงการกลุ่มบริหารกิจการนักเรียน จำนวน 140,000 บาท

 งบตามโครงการกลุ่มบริหารงานทั่วไป จำนวน 140,000 บาท

 งบตามโครงการกลุ่มแผนงานและประกันคุณภาพการศึกษา จำนวน 140,000 บาท

2. งบค่าหนังสือเรียน ค่าเครื่องแบบนักเรียน ค่าอุปกรณ์การเรียนตามนโยบายสนับสนุนค่าใช้จ่ายในการจัดการศึกษาขั้นพื้นฐาน จำนวน 2,482,523 บาท จัดสรรงบประมาณดังนี้

2.1 การจัดซื้อหนังสือเรียนเพื่อการเรียนรู้ จำนวน 1,328,698 บาท

2.2 การดำเนินการเกี่ยวกับค่าเครื่องแบบนักเรียน จำนวน 525,650 บาท

2.3 การดำเนินการเกี่ยวกับค่าอุปกรณ์การเรียน จำนวน 628,175 บาท

3. งบค่ากิจกรรมพัฒนาคุณภาพผู้เรียน จำนวน 687,400 บาท จัดสรรงบประมาณดังนี้

3.1 การพัฒนาผู้เรียนให้มีความรู้ ทักษะและประสบการณ์ของกิจกรรมวิชาการตามเป้าหมายของกิจกรรมพัฒนาคุณภาพผู้เรียน จำนวน 410,000 บาท

3.2 การพัฒนาผู้เรียนให้มีความรู้ ทักษะและประสบการณ์ของกิจกรรมชุมนุม กิจกรรมลูกเสือ เนตรนารี กิจกรรมนักศึกษาวิชาทหาร และกิจกรรมบำเพ็ญประโยชน์ตามเป้าหมายของกิจกรรมพัฒนาคุณภาพผู้เรียน จำนวน 66,000 บาท

3.3 การพัฒนาผู้เรียนให้มีความรู้ ทักษะและประสบการณ์ของกิจกรรมคุณธรรม จริยธรรม และกิจกรรมนักเรียนตามเป้าหมายของกิจกรรมพัฒนาคุณภาพผู้เรียน จำนวน 273,400 บาท

3.4 การพัฒนาผู้เรียนให้มีความรู้ ทักษะและประสบการณ์ของกิจกรรมทัศนศึกษาตามเป้าหมายของกิจกรรมพัฒนาคุณภาพผู้เรียน จำนวน 209,400 บาท

3.5 การพัฒนาผู้เรียนให้มีความรู้ ทักษะและประสบการณ์ของกิจกรรมเทคโนโลยีสารสนเทศและการสื่อสารตามเป้าหมายของกิจกรรมพัฒนาคุณภาพผู้เรียน จำนวน 209,000 บาท

4. งบจากการระดมทรัพยากรเพื่อพัฒนาคุณภาพการศึกษา จำนวน 10,364,867 บาท จัดสรรงบประมาณ
ดังนี้

4.1 งบค่าใช้จ่ายสำหรับการจัดการเรียนการสอนเพื่อเพิ่มศักยภาพและความสามารถของนักเรียนที่นอกเหนือ
หลักสูตรฯ

- ค่าจ้างครูชาวต่างประเทศ จำนวน 1,377,600 บาท

4.2 งบค่าใช้จ่ายสำหรับการจัดการเรียนการสอนเพิ่มเติมเพื่อส่งเสริมและพัฒนาคุณภาพการศึกษาของ
นักเรียน

- ค่าจ้างครูที่มีความเชี่ยวชาญในสาขาเฉพาะ จำนวน 813,310 บาท

- ค่าสาธารณูปโภคสำหรับห้องเรียนปรับอากาศ จำนวน 585,364 บาท

4.3 งบค่าใช้จ่ายเพื่อเสริมสร้างสวัสดิการและสวัสดิภาพนักเรียนที่สถานศึกษาจัดให้

- ค่าจ้างวิทยากรเพื่อเพิ่มการเรียนรู้กับให้นักเรียน จำนวน 1,070,010 บาท

- ค่าจ้างบุคลากรที่ปฏิบัติงานในสถานศึกษา จำนวน 3,834,669 บาท

4.4 งบห้องเรียนพิเศษวิทยาศาสตร์ คณิตศาสตร์ เทคโนโลยี และสิ่งแวดล้อม

- กิจกรรมพัฒนาห้องเรียนพิเศษวิทยาศาสตร์ คณิตศาสตร์ เทคโนโลยี และสิ่งแวดล้อม

จำนวน 608,379 บาท

5. งบจากรายได้สถานศึกษา จำนวน 407,000 บาท จัดสรร

งบประมาณดังนี้

5.1 งบโรงอาหาร

- การพัฒนาโภชนาการโรงอาหาร จำนวน 307,000 บาท

5.2 งบน้ำดื่มแฉ่มวิทยา อาร์โอ

- การบริหารจัดการน้ำดื่มแฉ่มวิทยา อาร์โอ จำนวน 200,000 บาท

6. งบอื่น ๆ จำนวน 835,170 บาท

จัดสรรงบประมาณดังนี้

6.1 งบประมาณผู้ปกครองและครูโรงเรียนแฉ่มวิทยา จำนวน 557,970 บาท

- กิจกรรมส่งเสริมความเป็นเลิศทางวิชาการ จำนวน 100,000 บาท

- กิจกรรมสร้างแรงจูงใจ จำนวน 20,000 บาท

- กิจกรรมครูดีที่สอนเก่ง จำนวน 10,000 บาท

- กิจกรรมพัฒนาห้องปฏิบัติการชีววิทยา จำนวน 50,000 บาท

- กิจกรรมประชุมผู้ปกครองนักเรียนและผู้ปกครองเครือข่าย จำนวน 15,000 บาท

- กิจกรรมวันคล้ายวันสถาปนาโรงเรียน จำนวน 40,000 บาท

- กิจกรรมส่งเสริมอนุรักษ์ดนตรีพื้นเมืองและนาฏศิลป์ จำนวน 28,800 บาท

- กิจกรรมปรับปรุงหลังคาอาคารทางขึ้นหอประชุมภัทรคุณ จำนวน 137,765 บาท

- กิจกรรมพัฒนาอาคารพลศึกษา จำนวน 101,605 บาท

6.2 งบห้องเรียนพิเศษวิทยาศาสตร์ คณิตศาสตร์ เทคโนโลยี และสิ่งแวดล้อม

โครงการค่ายบูรณาการนักเรียนห้องเรียนพิเศษฯ ชั้นม.4 จำนวน 277,200 บาท

6.3 งบจัดทำเครื่องแบบและอุปกรณ์การเรียนที่เสริมสร้างเอกลักษณ์ของโรงเรียนแจ้ห่มวิทยา

- กิจกรรมจัดทำกระเป๋าโรงเรียน	จำนวน	112,000 บาท
- กิจกรรมจัดทำชุดพละโรงเรียน	จำนวน	152,000 บาท
- กิจกรรมจัดทำชุดพื้นเมืองโรงเรียน	จำนวน	120,000 บาท
- กิจกรรมจัดทำเสื้อกีฬาสีโรงเรียน	จำนวน	205,200 บาท
- กิจกรรมจัดทำสมุดโรงเรียน	จำนวน	450,000 บาท

รวมเป็นเงินงบประมาณตามแผนปฏิบัติการประจำปีงบประมาณ 2566 ทั้งหมด 19,842,860 บาท (สิบเก้า ล้านแปดแสนสี่หมื่นสองพันแปดร้อยหกสิบบาทถ้วน)

ในที่ประชุมคณะกรรมการสถานศึกษาขั้นพื้นฐานของสถานศึกษา ได้พิจารณาการจัดสรรงบประมาณ และโครงการตามแผนปฏิบัติการประจำปี 2566 ของโรงเรียนแจ้ห่มวิทยาแล้วมี มติเห็นชอบ ให้โรงเรียนแจ้ห่มวิทยาดำเนินการตามแผนปฏิบัติการประจำปี 2566 เพื่อการบริหารจัดการศึกษาในสถานศึกษาได้

ลงชื่อ



(นายพงศ์พันธุ์ จีราพันธุ์)

ประธานคณะกรรมการสถานศึกษาขั้นพื้นฐาน
โรงเรียนแจ้ห่มวิทยา อำเภอแจ้ห่ม จังหวัดลำปาง

บทที่ 1

สภาพทั่วไปของโรงเรียน

(School Profile)

ข้อมูลพื้นฐานโรงเรียนแจ้ห่มวิทยา

โรงเรียนแจ้ห่มวิทยา ได้รับอนุมัติให้จัดตั้งเมื่อวันที่ 17 พฤษภาคม 2505 ในที่ดินป่าสงวน บ้านใหม่ ผ่าขาว หมู่ที่ 3 ตำบลวิเชตนคร อำเภอแจ้ห่ม จังหวัดลำปาง ซึ่งอยู่ห่างจากตัวอำเภอประมาณ 2 กิโลเมตร ในเนื้อที่ 6 ไร่ และได้ย้ายมาสถานที่ตั้งในปัจจุบัน เมื่อวันที่ 13 กรกฎาคม 2515 โดยตั้งอยู่เลขที่ 371 หมู่ที่ 10 ถนนสายลำปาง-แจ้ห่ม - วังเหนือ ระหว่างกิโลเมตรที่ 55 - 56 ตำบลแจ้ห่ม อำเภอแจ้ห่ม จังหวัดลำปาง รหัสไปรษณีย์ 52120 มีเนื้อที่ประมาณ 278 ไร่ 4 ตารางวา มีอาณาเขตทิศเหนือและทางทิศตะวันออกจดบริเวณเนื้อที่ป่าสงวนแห่งชาติ ทิศใต้จดถนนสายแจ้ห่ม - ปงคอน ทิศตะวันตกจดถนนลำปาง - แจ้ห่ม - วังเหนือ

โรงเรียนแจ้ห่มวิทยา เป็นโรงเรียนมัธยมศึกษาขนาดกลาง สังกัดสำนักงานเขตพื้นที่การศึกษามัธยมศึกษา เขต 35 สำนักงานคณะกรรมการการศึกษาขั้นพื้นฐาน กระทรวงศึกษาธิการ เข้าโครงการ คมภ. 1 รุ่น 4 เมื่อปี พ.ศ. 2521 ได้รับคัดเลือกให้เป็นโรงเรียนดีเด่น เมื่อปี พ.ศ. 2525 และ พ.ศ. 2526 ได้รับรางวัลพระราชทานในปี พ.ศ. 2527 และกรมสามัญศึกษาได้อนุญาต ให้โรงเรียนแจ้ห่มวิทยาเป็นโรงเรียนขยายโอกาสทางการศึกษา โรงเรียนในโครงการเปิดสอนวิชาชีพนวโรงเรียนมัธยมศึกษา หลักสูตรประกาศนียบัตรวิชาชีพ เมื่อปีการศึกษา 2535 และได้รับอนุมัติจากกรมสามัญศึกษา ในด้านงบประมาณ ตามแผนการจัดการศึกษาเพื่อการก่อสร้างอาคารเรียน ปี พ.ศ. 2515 อาคารเรียนหลังแรก (2 ชั้น) คือ “อาคารพิเชษฐเมธา” ความหมายคือ ความรู้อันประเสริฐ ปี พ.ศ. 2520 อาคารเรียนหลังที่สอง (3 ชั้น) คือ “อาคารพิชชารัตน์” ความหมายคือ ความรู้ประดุจแก้วอันมีค่า ปี พ.ศ. 2542 อาคารเรียนหลังที่สาม 324 ล/41 (หลังคาทรงไทย) จำนวน 1 หลัง วงเงินงบประมาณ 20 ล้านบาท คือ “อาคารราชาปกเกศ” ความหมายคือ บารมีของพระบาทสมเด็จพระเจ้าอยู่หัวปกเกล้าปกกระหม่อมปี พ.ศ. 2544 อาคารอเนกประสงค์หอประชุมโรงอาหาร แบบ 101 ล/27(พิเศษ) คือ “อาคารภัทรคุณ” ความหมาย คือ เจริญด้วยความดี อาคารศูนย์ภูมิปัญญา “อาคารอดุลปัญญา” ความหมาย คือ ปัญญาอันประมาณไม่ได้ ปัญญาที่นับไม่ได้ ปัญญาอันมีค่ายิ่ง ปี พ.ศ. 2550 ได้รับอนุมัติจากสำนักงานคณะกรรมการการศึกษาขั้นพื้นฐาน การก่อสร้างอาคาร 4 ชั้น จำนวน 1 หลัง วงเงินงบประมาณ 20,800,000 บาท คือ “อาคารเทิดราชัน” ความหมายคือ การเทิดทูนพระมหากษัตริย์ผู้ยิ่งใหญ่อันหมายถึงพระบาทสมเด็จพระเจ้าอยู่หัว ภูมิพลอดุลยเดชฯ รัชกาลที่ 9 เพื่อแก้ปัญหาด้านอาคารเรียนให้เพียงพอต่ออัตราการเพิ่มขึ้นของนักเรียนในปัจจุบัน

ปัจจุบันโรงเรียนแจ้ห่มวิทยาได้ดำเนินการจัดการเรียนการสอนโดยใช้หลักสูตรสถานศึกษาตามหลักสูตรแกนกลางการศึกษาขั้นพื้นฐาน พุทธศักราช 2551 และฉบับปรับปรุง พ.ศ.2560 และในระดับชั้นมัธยมศึกษาตอนปลาย ได้ดำเนินการจัดกลุ่มวิชาเลือกเรียน (แผนการเรียน) ตามความถนัด ความสนใจและความต้องการของผู้เรียน ดังนี้

1. แผนการเรียนวิทยาศาสตร์-คณิตศาสตร์
2. แผนการเรียนศิลป์-ธุรกิจ (ภาษาอังกฤษ-ภาษาไทย-สังคมศึกษา)

3. แผนการเรียนภาษาจีน-ธุรกิจ
4. แผนการเรียนอุตสาหกรรม-สาขาวิชาช่างเชื่อมโลหะ-สาขาผลงานผลิตภัณฑ์
5. แผนการเรียนอุตสาหกรรม-สาขาวิชาช่างก่อสร้าง-สาขางานก่อสร้าง
6. แผนการเรียนอุตสาหกรรม-สาขาวิชาช่างอิเล็กทรอนิกส์-สาขางานอิเล็กทรอนิกส์
7. โครงการพิเศษ (ห้องเรียนพิเศษวิทยาศาสตร์ คณิตศาสตร์ เทคโนโลยีและสิ่งแวดล้อม)

ปีการศึกษา 2565 มีการจัดห้องเรียนเป็นระดับชั้นมัธยมศึกษาตอนต้น = 6 : 6 : 6 ระดับมัธยมศึกษาตอนปลาย (สามัญ) = 6 : 7 : 6 รวมทั้งสิ้น 37 ห้องเรียน มีนักเรียน จำนวน 1,048 คน ข้าราชการครู 60 คน พนักงานราชการ 6 คน ครูอัตราจ้าง 7 คน ลูกจ้างชั่วคราว 19 คน รวมบุคลากรทั้งหมด 1,140 คน มี นายบรรจง สอนสมบูรณ์ ดำรงตำแหน่ง ผู้อำนวยการโรงเรียน

สัญลักษณ์โรงเรียน



อักษรย่อ จ.ว. คือ แจ่มวิทยา อยู่ใต้พระธาตุวัดอักษะชัยคีรี ซึ่งเป็นที่เคารพบูชา เสมือนหนึ่งเป็นตัวแทนของพระพุทธองค์ ซึ่งเป็นผู้รู้ ผู้ตื่น ผู้เบิกบาน เป็นผู้ให้แสงสว่างทางปัญญา แก่ชาวโลก

อักษรย่อโรงเรียน “จ.ว.”

คติพจน์ของโรงเรียน

“อสาศิ สาธนา ชินะ” “ฟังชนะความชั่วด้วยความดี”

ปรัชญาของโรงเรียน

“การเรียนดี กีฬาเก่ง เครื่องครัดคุณธรรม เพื่อนำสังคม พัฒนาตนสู่ศักยภาพความเป็นพลโลก”

สีประจำโรงเรียน

“แดง - ขาว คือ กล้าคิด กล้าทำ มีคุณธรรมประจำใจ”

สีแดง หมายถึง ความรักชาติ ความเสียสละ ความกล้าหาญ

สีขาว หมายถึง ความบริสุทธิ์ ความจริงใจ มีคุณธรรม

วันคล้ายวันสถาปนาโรงเรียน

วันที่ 13 กรกฎาคม

แผนผังโรงเรียนแจ้ห่มวิทยา



ข้อมูลผู้บริหารสถานศึกษา หัวหน้าและรองหัวหน้ากลุ่มบริหาร หัวหน้าและรองหัวหน้ากลุ่มสาระการเรียนรู้

1. ผู้อำนวยการสถานศึกษา

นายบรรจง สอนสมบูรณ์ ตำแหน่ง ผู้อำนวยการโรงเรียนแจ้ห่มวิทยา

2. รองผู้อำนวยการสถานศึกษา

2.1 นางกนกกร กอไธสง ตำแหน่ง รองผู้อำนวยการโรงเรียนแจ้ห่มวิทยา กลุ่มบริหารวิชาการ

2.2 นายจักรินทร์ จอมแก้ว ตำแหน่ง รองผู้อำนวยการโรงเรียนแจ้ห่มวิทยา กลุ่มอำนวยการ และกลุ่มบริหารทั่วไป

2.3 นายพิทักษ์ สร้อยศิริกุล ตำแหน่ง รองผู้อำนวยการโรงเรียนแจ้ห่มวิทยา กลุ่มแผนงานและประกันคุณภาพการศึกษา

2.4 นายสุรกิจ อุปนันท์ ตำแหน่ง ผู้ช่วยผู้อำนวยการกลุ่มบริหารทั่วไป

2.5 นายตระกูลพันธ์ุ กันไฉ ตำแหน่ง ผู้ช่วยรองผู้อำนวยการโรงเรียนแจ้ห่มวิทยากลุ่มแผนงานและประกันคุณภาพการศึกษา

2.6 นายอุเทน ระวังวงศ์ ตำแหน่ง ผู้ช่วยรองผู้อำนวยการโรงเรียนแจ้ห่มวิทยา กลุ่มบริหารกิจการนักเรียน

2.7 นายรัฐศาสตร์ พรคุณวุฒิ ตำแหน่ง ผู้ช่วยผู้อำนวยการกลุ่มบริหารวิชาการ

2.8 นางสาวนงลักษณ์ สิทธิบุญ ตำแหน่ง ผู้ช่วยผู้อำนวยการโรงเรียนแจ้ห่มวิทยา กลุ่มอำนวยการ

3. หัวหน้าและรองหัวหน้ากลุ่มบริหาร

3.1 นางสาวศศิธร ขจรจิตต์ ตำแหน่ง หัวหน้ากลุ่มบริหารวิชาการ

3.2 นายธนพิสิษฐ์ ศรีวรรณชัย ตำแหน่ง รองหัวหน้ากลุ่มบริหารวิชาการ

3.3 นายสงัด ปลุกเศก ตำแหน่ง หัวหน้ากลุ่มบริหารทั่วไป

3.4 นายอาทิตย์ หมั่นคิด ตำแหน่ง รองหัวหน้ากลุ่มบริหารทั่วไป

3.5 นายธนธรณ์ ธรรมเดช ตำแหน่ง หัวหน้ากลุ่มบริหารกิจการนักเรียน

3.6 นางสาวชล วันมหาใจ ตำแหน่ง รองหัวหน้ากลุ่มบริหารกิจการนักเรียน

3.7 นางสาวพิน วิจิตรจรัสแสง ตำแหน่ง หัวหน้ากลุ่มอำนวยการ

3.8 นายชยากร ชัยลังกา ตำแหน่ง รองหัวหน้ากลุ่มอำนวยการ

3.9 นางสาวพิน กันไฉ ตำแหน่ง หัวหน้ากลุ่มแผนงานและประกันคุณภาพการศึกษา

3.10 นางสาวบุญยาพร เตชะลือ ตำแหน่ง รองหัวหน้ากลุ่มแผนงานและประกันคุณภาพการศึกษา

4. หัวหน้าและรองหัวหน้ากลุ่มสาระการเรียนรู้และกิจกรรมพัฒนาผู้เรียน
 - 4.1. นางถวิล มิ่งสมร ตำแหน่ง หัวหน้ากลุ่มสาระฯ ภาษาไทย
 - 4.2. นางสาวชุติกานต์ ทามา ตำแหน่ง รองหัวหน้ากลุ่มสาระฯ ภาษาไทย
 - 4.3. นายอุเทน ระวังวงศ์ ตำแหน่ง หัวหน้ากลุ่มสาระฯ คณิตศาสตร์
 - 4.4. นางสาวณีย์ รักมิตร ตำแหน่ง รองหัวหน้ากลุ่มสาระฯ คณิตศาสตร์
 - 4.5. นายเอกณัฐณ์ ใจลา ตำแหน่ง หัวหน้ากลุ่มสาระฯ วิทยาศาสตร์และเทคโนโลยี
 - 4.6. นางสมร ดีพัฒนกุล ตำแหน่ง รองหัวหน้ากลุ่มสาระฯ วิทยาศาสตร์และเทคโนโลยี
 - 4.7. นางกฤติกา สืบสุติน ตำแหน่ง หัวหน้ากลุ่มสาระฯ สังคมศึกษาฯ และวัฒนธรรม
 - 4.8. นายปิติพงษ์ ปิ่นแก้ว ตำแหน่ง รองหัวหน้ากลุ่มสาระฯ สังคมศึกษาฯ และวัฒนธรรม
 - 4.9. นายธนธรณ์ ธรรมเดชะ ตำแหน่ง หัวหน้ากลุ่มสาระฯ สุขศึกษาและพลศึกษา
 - 4.10. นายวสันต์ อุดตาน้อย พนักงานราชการ รองหัวหน้ากลุ่มสาระฯ สุขศึกษาและพลศึกษา
 - 4.11. นายภิญโญ จัวยศรีแก้ว ตำแหน่ง หัวหน้ากลุ่มสาระฯ ศิลปะ
 - 4.12. นายสรภูมิ เจียงสงวน ตำแหน่ง รองหัวหน้ากลุ่มสาระฯ ศิลปะ
 - 4.13. นายจำรัสชาติ ไชยวุฒิ ตำแหน่ง หัวหน้ากลุ่มสาระฯ การงานอาชีพ
 - 4.14. นายบริหาร วันตัน ตำแหน่ง รองหัวหน้ากลุ่มสาระฯ การงานอาชีพ
 - 4.15. นางสาวชล วันมหาใจ ตำแหน่ง หัวหน้ากลุ่มสาระฯ ภาษาต่างประเทศ
 - 4.16. นางวิลาวัดณ์ สายหยุด ตำแหน่ง รองหัวหน้ากลุ่มสาระฯ ภาษาต่างประเทศ
 - 4.17. นายเอกณัฐณ์ ใจลา ตำแหน่ง หัวหน้างานกิจกรรมพัฒนาผู้เรียน

ข้อมูลคณะกรรมการสถานศึกษาขั้นพื้นฐานโรงเรียนแจ้ห่มวิทยา

1. นายพงศ์พันธุ์	จีราพันธุ์	ประธานกรรมการสถานศึกษาขั้นพื้นฐาน
2. นายสุพล	ปัญญาไว	กรรมการผู้แทนผู้ทรงคุณวุฒิ
3. นายวัชรพงษ์	อินทรชิต	กรรมการผู้แทนผู้ทรงคุณวุฒิ
4. นายธนาวุฒิ	เป็งขวัญ	กรรมการผู้แทนผู้ทรงคุณวุฒิ
5. นายคทาวุธ	แข็งแรง	กรรมการผู้แทนผู้ทรงคุณวุฒิ
6. นางดารณี	วงศ์บุญเรือง	กรรมการผู้แทนผู้ทรงคุณวุฒิ
7. นายพงษ์พันธ์	กฤษุข	กรรมการผู้แทนผู้ทรงคุณวุฒิ
8. นายอำนาจ	แข็งแรง	กรรมการผู้แทนองค์กรปกครองส่วนท้องถิ่น
9. นายธเนวัฒน์	ละออ	กรรมการผู้แทนผู้ประกอบการ
10. นายณภพนนท์	สุรินทร์โท	กรรมการผู้แทนศิษย์เก่า
11. พระมหาประยูร	รวีวงศ์	กรรมการผู้แทนพระภิกษุสงฆ์หรือผู้แทนองค์กรศาสนาอื่นในพื้นที่
12. นางยุพิน	วรรณารักษ์	กรรมการผู้แทนองค์กรชุมชน
13. นายสุรกิจ	อุปนันท์	กรรมการผู้แทนครู
14. นายบรรจง	สอนสมบูรณ์	กรรมการและเลขานุการ

ข้อมูลคณะกรรมการสมาคมผู้ปกครองและครูโรงเรียนแจ้ห่มวิทยา

1.นายคทาวุธ	แข็งแรง	นายกสมาคมผู้ปกครองและครูแจ้ห่มวิทยา
2.นายบรรจง	สอนสมบูรณ์	อุปนายกคนที่ 1 ผู้อำนวยการโรงเรียนแจ้ห่มวิทยา
3.นางภามณฑ	ธนาศักดิ์	อุปนายกคนที่ 2 ประธานคณะกรรมการเครือข่ายผู้ปกครอง
4.นายสมศักดิ์	จำเมน	อุปนายกคนที่ 3 รองประธานคณะกรรมการเครือข่ายผู้ปกครอง
5. นางสาวนงลักษณ์	สิทธิบุญ	เหรัญญิก ครูโรงเรียนแจ้ห่มวิทยา
6. นางวิลาวัลย์	สายหยุด	ผู้ช่วยเหรัญญิก ครูโรงเรียนแจ้ห่มวิทยา
7. นางศิริเพ็ญ	มณีวรรณ	ผู้ช่วยเหรัญญิก กรรมการเครือข่ายผู้ปกครอง
8. นางณัฐรดา	ระวีวงศ์	นายทะเบียน ครูโรงเรียนแจ้ห่มวิทยา
9. นายรัฐศาสตร์	พรคุณวุฒิ	ผู้ช่วยนายทะเบียน ครูโรงเรียนแจ้ห่มวิทยา
10. นายอภิสิทธิ์	อลังการนันท์	ผู้ช่วยนายทะเบียน กรรมการเครือข่ายผู้ปกครอง
11. นายภูมิพัฒน์	เป็นพวก	ผู้ช่วยนายทะเบียน กรรมการเครือข่ายผู้ปกครอง
12. นางพรชนก	แข็งแรง	ผู้ช่วยนายทะเบียน ครูโรงเรียนแจ้ห่มวิทยา
13. นางสาวชล	วันมหาใจ	ปลัดครู ครูโรงเรียนแจ้ห่มวิทยา
14. นางสาวพิน	วิจิตรจรัสแสง	ผู้ช่วยปลัดครู ครูโรงเรียนแจ้ห่มวิทยา
15. นางอรพิน	สมเสียง	ผู้ช่วยปลัดครู ครูโรงเรียนแจ้ห่มวิทยา

16. นางพรรณดา	เป็นต้น	ผู้ช่วยปฎิคม	กรรมการเครือข่ายผู้ปกครอง
17. นางนงค์ลักษณ์	ขาวนวล	ผู้ช่วยปฎิคม	กรรมการเครือข่ายผู้ปกครอง
18. นางลมัย	ศรีชัย	ผู้ช่วยปฎิคม	กรรมการเครือข่ายผู้ปกครอง
19. นางอัมพรรณ	สตอลลาร์ด	ผู้ช่วยปฎิคม	กรรมการเครือข่ายผู้ปกครอง
20. นางอำภร	ประพันธ์	ผู้ช่วยปฎิคม	กรรมการเครือข่ายผู้ปกครอง
21. นางคำมูล	ชัยขมภู	ผู้ช่วยปฎิคม	กรรมการเครือข่ายผู้ปกครอง
22. นางสาวพัชรีญา	ต้องรักชาติ	ประชาสัมพันธ์	ครูโรงเรียนแจ้ห่มวิทยา
23. นางโสภา	พึงเย็น	ผู้ช่วยประชาสัมพันธ์	กรรมการเครือข่ายผู้ปกครอง
24. นางสาววัลย์	วงศ์ดี	ผู้ช่วยประชาสัมพันธ์	กรรมการเครือข่ายผู้ปกครอง
25. นางสาวบุญยาพร	เตชะลือ	สาราณียากร	ครูโรงเรียนแจ้ห่มวิทยา
26. นางภวธร	สัตย์มาก	ผู้ช่วยสาราณียากร	กรรมการเครือข่ายผู้ปกครอง
27. นายพิทักษ์	สร้อยศิริกุล	เลขาธิการ	รองผู้อำนวยการโรงเรียนแจ้ห่มวิทยา
28. นายอุเทน	ระวิงวงศ์	ผู้ช่วยเลขาธิการ	ครูโรงเรียนแจ้ห่มวิทยา
29. นายศักดิ์สยาม	แหลมกล้า	กรรมการ	กรรมการเครือข่ายผู้ปกครอง
30. นายธีรพงษ์	ไหวพริบ	กรรมการ	กรรมการเครือข่ายผู้ปกครอง
31. นายอดิศักดิ์	ปราณีต	กรรมการ	กรรมการเครือข่ายผู้ปกครอง
32. นายสมเจตน์	มูลทุ่ง	กรรมการ	กรรมการเครือข่ายผู้ปกครอง
33. นายอริวัฒน์	ศรีศรีบุญศรี	กรรมการ	กรรมการเครือข่ายผู้ปกครอง
34. นายชัยยะ	ศิรินุช	กรรมการ	กรรมการเครือข่ายผู้ปกครอง
35. นางสาววัลย์	แต้มคล่อง	กรรมการ	กรรมการเครือข่ายผู้ปกครอง

ข้อมูลคณะกรรมการสมาคมนักเรียนเก่าโรงเรียนแจ้ห่มวิทยา

1. นายณภพนนท์	สุรินทร์โท	นายกสมาคม
2. นายวัชรพงษ์	อินทรชิต	อุปนายกคนที่ 1
3. นายประสิทธิ์	ประสม	อุปนายกคนที่ 2
4. นางสาวพิน	วิจิตรจรัสแสง	เลขานุการ
5. นางสาวบุญยาพร	เตชะลือ	ผู้ช่วยเลขานุการ
6. นางสาวทิพวรรณ	นันทะสี	ผู้ช่วยเลขานุการ
7. นางสาวนงลักษณ์	สิทธิบุญ	เหรัญญิก
8. นางวิลาวัลย์	สายหยุด	ผู้ช่วยเหรัญญิก
9. นางณัฐรดา	ระวิงวงศ์	ผู้ช่วยเหรัญญิก
10. นายตระกูลพันธ์	กันไฉ	นายทะเบียน
11. นางสาวณีย์	รักมิตร	ผู้ช่วยนายทะเบียน

12. นายรัฐศาสตร์	พรคุณวุฒิ	ผู้ช่วยนายทะเบียน
13. นางสาวชล	วันมหาใจ	ปฏิคม
14. นางกฤติกา	สีบสุติน	ผู้ช่วยปฏิคม
15. นางสาวสุมาลี	มูลคำ	ผู้ช่วยปฏิคม
16. นายคทาฐ	ประมาณ	ผู้ช่วยปฏิคม
17. นายนราวุฒิ	ประไพ	ผู้ช่วยปฏิคม
18. นายอดิศักดิ์	ปลายนา	ผู้ช่วยปฏิคม
19. นายสงัด	ปลุกเศก	ผู้ช่วยปฏิคม
20. นายเสกสรร	กาวิณชัย	กรรมการกลาง
21. นายเดชณรงค์	ตันชะ	กรรมการกลาง
22. นายบรรจง	เตชะสีบ	กรรมการกลาง
23. นายสงกรานต์	ลำงาม	กรรมการกลาง
24. นายสุวิทย์	กันธิยะ	กรรมการกลาง
25. นางอัษฎาภรณ์	เคร่งครัด	กรรมการกลาง
26. นายสมชาย	ใจเย็น	กรรมการกลาง
27. นายรัฐกร	ลำสวย	กรรมการกลาง
28. ร.ต.ณัฐพล	เซาว์ไว	กรรมการกลาง
29. ร.ต.สันติ	สวัสดิ์	กรรมการกลาง
30. นางสมร	ตีพัฒนกุล	ประชาสัมพันธ์
31. นายวรวุฒิ	มานะท่า	ผู้ช่วยประชาสัมพันธ์
32. นายคทาฐ	แข็งแรง	ผู้ช่วยประชาสัมพันธ์
33. นางถวิล	มิ่งสมร	สาราณียากร
34. นางสาวกฤษณิกานต์	วางมือ	ผู้ช่วยสาราณียากร
35. นางสาวไพลิน	สุมา	ผู้ช่วยสาราณียากร

โครงสร้างการบริหารสถานศึกษา

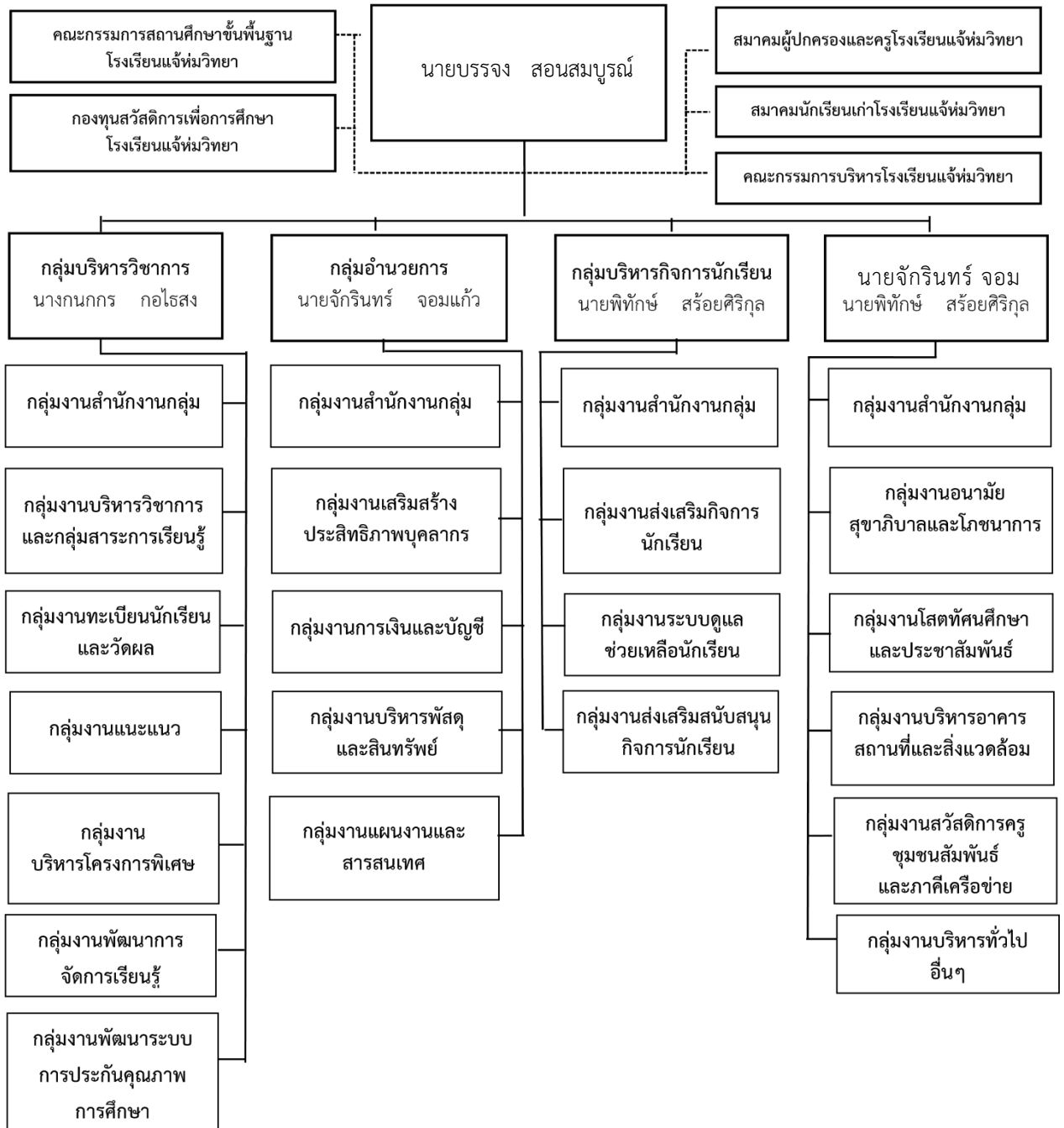

จำนวนนักเรียน

ปีการศึกษา 2565 โรงเรียนแจ้ห่มวิทยามีจำนวนนักเรียนดังนี้ (ข้อมูล ณ 10 มิถุนายน 2565)

ระดับชั้นเรียน	จำนวนห้อง	เพศ		รวม	เฉลี่ยต่อห้อง
		ชาย	หญิง		
ม.1	6	87	103	190	31.67
ม.2	6	83	90	173	28.83
ม.3	6	105	105	210	35
รวม	18	275	298	573	31.83
ม.4	6	60	98	158	22.57
ม.5	7	41	100	141	20.14
ม.6	6	57	119	176	25.14
รวม	19	158	317	475	22.62
รวมทั้งหมด	37	433	615	1,048	26.87

จำนวนครูและบุคลากร

ปีการศึกษา 2565 โรงเรียนแจ้ห่มวิทยามีจำนวนครูและบุคลากร ดังนี้

ประเภทบุคลากร	จำนวนบุคลากร(คน)												หมายเหตุ
	เพศ			วิทยฐานะ					วุฒิการศึกษา				
	ชาย	หญิง	รวม	ไม่มีวิทยฐานะ	ชำนาญการ	ชำนาญการพิเศษ	เชี่ยวชาญ	รวม	ต่ำกว่าปริญญาตรี	ปริญญาตรี	ปริญญาโท	รวม	
ผู้บริหารสถานศึกษา	3	1	4	-	2	2	-	4			4	4	
ครู	23	33	56	9	29	18	1	57		30	26	56	
พนักงานราชการ	3	2	5	5	-	-	-	5		4	1	5	
ครูอัตราจ้าง	1	5	6	6	-	-	-	6		6		6	
วิทยากรการสอน	-	-	-	4	-	-	-	4		4		4	
ลูกจ้างประจำ	-	-	-	-	-	-	-	-	-			-	
เจ้าหน้าที่ธุรการ	-	1	1	1	-	-	-	1		1		1	
ลูกจ้างชั่วคราว	6	13	19	20	-	-	-	20	17	3		20	
รวม	36	55	91	56	31	20	1	98	18		35	98	

โครงสร้างหลักสูตรสถานศึกษา

รายวิชา		เวลาเรียนเป็นชั่วโมง(หน่วยกิต) ต่อปี											
		มัธยมศึกษาตอนต้น						มัธยมศึกษาตอนปลาย					
		ม1		ม2		ม3		ม4		ม5		ม6	
		ภาคเรียนที่1	ภาคเรียนที่2	ภาคเรียนที่1	ภาคเรียนที่2	ภาคเรียนที่1	ภาคเรียนที่2	ภาคเรียนที่1	ภาคเรียนที่2	ภาคเรียนที่1	ภาคเรียนที่2	ภาคเรียนที่1	ภาคเรียนที่2
รายวิชาพื้นฐาน ภาษาไทย	หน่วยกิต	1.5	1.5	1.5	1.5	1.5	1.5	1.0	1.0	1.0	1.0	1.0	1.0
	ชั่วโมง	60	60	60	60	60	60	40	40	40	40	40	40
คณิตศาสตร์	หน่วยกิต	1.5	1.5	1.5	1.5	1.5	1.5	1.0	1.0	1.0	1.0	1.0	1.0
	ชั่วโมง	60	60	60	60	60	60	40	40	40	40	40	40
วิทยาศาสตร์และเทคโนโลยี • วิทยาศาสตร์ • วิทยาการคำนวณและเทคโนโลยี	หน่วยกิต	1.5	1.5	1.5	1.5	1.5	1.5	1.5	-	1.5	1.5	-	1.5
	ชั่วโมง	60	60	60	60	60	60	60	-	60	60	-	60
	หน่วยกิต	0.5	0.5	0.5	0.5	0.5	0.5		0.5		0.5		0.5
	ชั่วโมง	20	20	20	20	20	20		20		20		20
สังคมศึกษา ศาสนา และวัฒนธรรม • สังคมศึกษา • ประวัติศาสตร์	หน่วยกิต	1.5	1.5	1.5	1.5	1.5	1.5	1.0	1.0	1.0	1.0	1.0	1.0
	ชั่วโมง	60	60	60	60	60	60	40	40	40	40	40	40
	หน่วยกิต	0.5	0.5	0.5	0.5	0.5	0.5	0.5	0.5			0.5	0.5
	ชั่วโมง	20	20	20	20	20	20	20	20			20	20
สุขศึกษาและพลศึกษา	หน่วยกิต	1.0	1.0	1.0	1.0	1.0	1.0	1.0	-	1.0	-	1.0	-
	ชั่วโมง	40	40	40	40	40	40	40		40		40	
ศิลปะ	หน่วยกิต	1.0	1.0	1.0	1.0	1.0	1.0	-	1.0	-	1.0	-	1.0
	ชั่วโมง	40	40	40	40	40	40		40		40		40
การงานอาชีพ	หน่วยกิต	0.5	0.5	0.5	0.5	0.5	0.5	0.5	-	0.5	-	0.5	-
	ชั่วโมง	20	20	20	20	20	20	20		20		20	
ภาษาต่างประเทศ	หน่วยกิต	1.5	1.5	1.5	1.5	1.5	1.5	1.0	1.0	1.0	1.0	1.0	1.0
	ชั่วโมง	60	60	60	60	60	60	40	40	40	40	40	40
รวมวิชาพื้นฐาน	หน่วยกิต	11.0	11.0	11.0	11.0	11.0	11.0	7.5	6.0	7.0	7.0	6.0	7.5
	ชั่วโมง	440	440	440	440	440	440	300	240	280	280	240	300
รายวิชาเพิ่มเติม วิชาเพิ่มเติม	หน่วยกิต	3.5	4.5	4.5	3.5	4.0	4.0	8.5-10.0	9.5-10.5	10.0-11.0	10.0-11.5	10.0	9.0-10.0
	ชั่วโมง	140	180	180	140	160	160	340-400	380-420	400-440	400-460	400	360-400
รวมรายวิชาทั้งหมด	หน่วยกิต	14.5	15.5	15.5	14.5	15.0	15.0	15.5-17.5	15.5-16.5	17.0-18.0	17.0-18.5	16.0	16.5-17.5
	ชั่วโมง	580	620	620	580	600	600	620-700	620-660	680-720	680-740	640	660-700
เวลาเรียนกิจกรรมพัฒนาผู้เรียน (ชั่วโมง)		100	100	100	100	100	100	60	60	60	60	60	60
เวลาเรียนกิจกรรมลดเวลาเรียนฯ (ชั่วโมง)		120	120	120	120	120	120	-	-	-	-	-	-
เวลาเรียนกิจกรรมเพิ่มเติม (ชั่วโมง)		-	-	-	-	-	-	100	100	100	100	100	100
รวมเวลาเรียนทั้งหมด		800	840	840	800	820	820	780-860	780-820	840-880	840-900	800	820-860
		1,640		1,640		1,640		1,560-1,680		1,680-1,780		1,620-1,660	
		4,920						4,860-5,120					

ข้อมูลอาคารสถานที่

อาคารเรียน	จำนวน	4	หลัง
อาคารประกอบ	จำนวน	10	หลัง
อาคารหอประชุม	จำนวน	1	หลัง
ส้วม	จำนวน	5	หลัง
สนามฟุตบอล	จำนวน	1	สนาม
สนามบาสเก็ตบอล	จำนวน	1	สนาม
สนามวอลเลย์บอล	จำนวน	1	สนาม

บ้านพักครู	จำนวน	9	หลัง
ถังเก็บน้ำและโรงน้ำ	จำนวน	3	แห่ง

ข้อมูลและลักษณะของชุมชน

โรงเรียนแจ้ห่มวิทยา ตั้งอยู่ในพื้นที่อำเภอแจ้ห่ม จังหวัดลำปาง พื้นที่บริการของโรงเรียนมี จำนวน 7 ตำบล ดังนี้

1. ตำบลแจ้ห่ม	อำเภอแจ้ห่ม	จังหวัดลำปาง
2. ตำบลวิเชตนคร	อำเภอแจ้ห่ม	จังหวัดลำปาง
3. ตำบลบ้านสา	อำเภอแจ้ห่ม	จังหวัดลำปาง
4. ตำบลปงดอน	อำเภอแจ้ห่ม	จังหวัดลำปาง
5. ตำบลเมืองมาย	อำเภอแจ้ห่ม	จังหวัดลำปาง
6. ตำบลแม่สุก	อำเภอแจ้ห่ม	จังหวัดลำปาง
7. ตำบลทุ่งผึ้ง	อำเภอแจ้ห่ม	จังหวัดลำปาง

ลักษณะชุมชนยังเป็นสังคมแบบเกษตรกรรมเป็นส่วนใหญ่ มีจำนวนครัวเรือน 13,483 ครัวเรือนมีประชากรทั้งสิ้น 42,410 คนแยกเป็น ชาย 20,602 คน หญิง 20,808 คน มีเนื้อที่ประมาณ 1,349.121 ตารางกิโลเมตร หรือ ประมาณ 843,200 ไร่

ทิศเหนือ	ติดต่อกับ	อำเภอวังเหนือ	จังหวัดลำปาง
ทิศตะวันออก	ติดต่อกับ	อำเภองาว และอำเภอแม่เมาะ	จังหวัดลำปาง
ทิศใต้	ติดต่อกับ	อำเภอเมืองลำปาง	จังหวัดลำปาง
ทิศตะวันตก	ติดต่อกับ	อำเภอเมืองปาน	จังหวัดลำปาง

สภาพพื้นที่ส่วนใหญ่เป็นภูเขา มีป่าไม้ล้อมรอบ มีที่ราบลุ่ม บริเวณที่ราบใกล้แม่น้ำเป็นบางส่วน แม่น้ำสำคัญของอำเภอแจ้ห่ม คือ แม่น้ำวัง แม่น้ำสอย และแม่น้ำมอญ มีพื้นที่ป่าไม้ประมาณร้อยละ 76 ของพื้นที่ทั้งหมด อาชีพส่วนใหญ่ประชากรทั้งหมด ประกอบอาชีพหลักด้านเกษตรกรรม คิดเป็นร้อยละ 80 รองลงมา ประกอบอาชีพรับจ้างทั่วไปและค้าขาย อาชีพเสริมได้แก่ การทำผักกาดดอง การแปรรูปใบยาสูบ การทำหัตถกรรมในครัวเรือน มีโรงงานปูนซีเมนต์ไทย 1 แห่ง มีการทำเหมืองดินขาว 2 แห่ง ฯลฯ ด้านการปกครองแบ่งการปกครองออกเป็น 7 ตำบล 62 หมู่บ้าน 3 เทศบาลตำบล 5 องค์การบริหารส่วนท้องถิ่น ด้านการศึกษา มีโรงเรียนมัธยมศึกษาขนาดกลาง 1 แห่ง วิทยาลัยการอาชีพ 1 แห่ง โรงเรียนประถมศึกษา 35 แห่ง ด้านพาณิชย์ มีร้านจำนวน 166 ร้าน สถานีบริการน้ำมันขนาดใหญ่ 4 แห่ง ตลาดสด 8 แห่ง ธนาคาร 2 แห่ง สหกรณ์ 3 แห่ง ด้านสาธารณสุขมีโรงพยาบาลชุมชน 1 แห่ง โรงพยาบาลส่งเสริมสุขภาพตำบล 10 แห่ง คลินิก 3 แห่ง ร้านขายยา 3 แห่ง โรงเรียนแจ้ห่มวิทยาเป็นโรงเรียนมัธยมศึกษา สังกัดสำนักงานเขตพื้นที่การศึกษามัธยมศึกษา ลำปาง ลำพูน มีจำนวนนักเรียน 1,048 คน จำนวน 37 ห้อง จัดเป็นโรงเรียนขนาดใหญ่(ตามเกณฑ์การย้ายผู้บริหารสถานศึกษา ของสำนักงาน ก.ค.ศ.)

ลักษณะการปกครองท้องถิ่น

การปกครองท้องถิ่นที่อำเภอแจ้ห่มประกอบด้วย องค์การปกครองส่วนท้องถิ่น 8 แห่ง ได้แก่

- | | |
|----------------------------------|---|
| 1. เทศบาลตำบลแจ้ห่ม | ครอบคลุมพื้นที่บางส่วนของตำบลแจ้ห่ม |
| 2. เทศบาลตำบลบ้านสา | ครอบคลุมพื้นที่บางส่วนของตำบลบ้านสาทั้งตำบล |
| 3. เทศบาลตำบลทุ่งผิ่้ง | ครอบคลุมพื้นที่ตำบลทุ่งผิ่้งทั้งตำบล |
| 4. องค์การบริหารส่วนตำบลแม่สุก | ครอบคลุมพื้นที่ตำบลแม่สุกทั้งตำบล |
| 5. องค์การบริหารส่วนตำบลเมืองมาย | ครอบคลุมพื้นที่ตำบลเมืองมายทั้งตำบล |
| 6. องค์การบริหารส่วนตำบลปงดอน | ครอบคลุมพื้นที่ตำบลปงดอนทั้งตำบล |
| 7. องค์การบริหารส่วนตำบลวิเชตนคร | ครอบคลุมพื้นที่ตำบลวิเชตนครทั้งตำบล |
| 8. องค์การบริหารส่วนตำบลแจ้ห่ม | ครอบคลุมพื้นที่ตำบลแจ้ห่ม (เฉพาะนอกเขตเทศบาลตำบลแจ้ห่ม) |

ผลการดำเนินงาน

ผลการประเมินระบบประกันคุณภาพภายในปีการศึกษาที่ผ่านมา

มาตรฐาน	ผลการประเมิน
มาตรฐานที่ 1 คุณภาพผู้เรียน	ยอดเยี่ยม
มาตรฐานที่ 2 กระบวนการบริหารและการจัดการ	ยอดเยี่ยม
มาตรฐานที่ 3 กระบวนการจัดการเรียนการสอนที่เน้นผู้เรียนเป็นสำคัญ	ยอดเยี่ยม
ผลการประเมินโดยรวม	ยอดเยี่ยม

ผลการประเมินคุณภาพภายนอกกรอบสาม (พ.ศ.2554-2558) ระดับการศึกษาขั้นพื้นฐาน



บทที่ 2

แนวทางการพัฒนาคุณภาพสถานศึกษา

1. การบริหารจัดการศึกษา

โรงเรียนแจ้ห่มวิทยา แบ่งโครงสร้างการบริหารงานเป็น 5 กลุ่มบริหาร ได้แก่ กลุ่มบริหารวิชาการ กลุ่มอำนวยการ กลุ่มบริหารกิจการนักเรียน กลุ่มบริหารทั่วไป และกลุ่มแผนงานและประกันคุณภาพการศึกษา ผู้บริหารสถานศึกษายึดหลักการบริหารแบบมีส่วนร่วม การจัดการศึกษาเป็นภารกิจหลักของสถานศึกษา ที่จะต้องดำเนินการให้ประสบผลสำเร็จ ดังนั้นผู้บริหารสถานศึกษาจึงใช้กระบวนการไปพร้อม ๆ กันคือ การบริหาร การศึกษา การบริหารการจัดการเรียนรู้ และการบริหารการนิเทศการศึกษา โดยเฉพาะกระบวนการบริหาร สถานศึกษามีกระบวนการบริหารที่มีคุณภาพ ก็เชื่อได้ว่า การบริหารจัดการศึกษาจะประสบผลสำเร็จได้ตาม เป้าหมายที่กำหนดไว้ ผู้บริหารสถานศึกษาเป็นบุคคลที่สำคัญที่จะทำให้กระบวนการบริหารการศึกษามี ประสิทธิภาพ ในที่นี้จะกล่าวถึงกลยุทธ์ ของผู้บริหารสถานศึกษาที่ทำให้ประสบผลสำเร็จคือ

- สร้างศรัทธา
- พัฒนาทีมงาน
- ประสานการใช้ยุทธศาสตร์

1. สร้างศรัทธา เป็นการประพฤติปฏิบัติตนของผู้บริหารสถานศึกษาให้เกิดความน่าเชื่อถือ ไว้วางใจเชื่อได้ สนใจ ให้ความเคารพนับถือ ยกย่องชมเชย ให้เกียรติ ความศรัทธาดังกล่าวจะต้องเกิดขึ้นกับครู ผู้ปกครอง นักเรียน คณะกรรมการสถานศึกษาขั้นพื้นฐานและผู้มีส่วนได้ส่วนเสีย ผู้บริหารสถานศึกษาจะต้องแสดง พฤติกรรมที่ทำให้เกิดศรัทธา เช่น มุ่งมั่น หมั่นทำดี มีวิสัยทัศน์ สื่อตรงโปร่งใส ให้ความเป็นธรรม นำพัฒนา (นำคิด นำทำ) วาจาสภาพ อุดหนุน อดกลั้น

2. พัฒนาทีมงาน เป็นการสร้างทีมงานให้มีการทำงานเป็นกลุ่ม เป็นคณะ มีความเป็นกันเอง ส่งเสริมการมี ส่วนร่วม ติดต่อสื่อสารกันอย่างเปิดเผย ทุกคนรู้บทบาทของตนเองอย่างชัดเจน ให้อภัยประนีประนอม ไม่เอาเปรียบกัน ทุกคนมีความสำคัญ เมื่อพัฒนาทีมงานให้มีคุณลักษณะดังกล่าวแล้ว การพัฒนางานต่างๆ ของผู้บริหารสถานศึกษาก็ จะเป็นไปอย่างมีประสิทธิภาพ และเกิดประสิทธิผล ดังนั้นจึงได้พัฒนาบุคคลต่อไปนี้คือ ผู้บริหารสถานศึกษา ครู คณะกรรมการสถานศึกษาขั้นพื้นฐาน และผู้ปกครองมีแนวทางการพัฒนาทีมงานดังนี้

1. จัดให้มีการประชุม อบรม สัมมนา
2. ส่งเสริมให้ครูศึกษาต่อและพัฒนาวิชาชีพ
3. ส่งเสริมให้ครูทำผลงานทางวิชาการ
4. ศึกษาดูงานโรงเรียนที่ประสบผลสำเร็จ
5. การสร้างประสบการณ์โดยทำงานที่ท้าทาย

3. ประสานการใช้ยุทธศาสตร์ ผู้บริหารสถานศึกษาได้ต้องนำยุทธศาสตร์ การทำงานใหม่มาใช้ในการ พัฒนาการจัดการศึกษา และส่งเสริมสนับสนุนการนำนวัตกรรมใหม่ ๆ มาใช้ ในการนำนวัตกรรมหรือยุทธศาสตร์

มาใช้ ผู้บริหารสถานศึกษาจะต้องมีความรู้ความเข้าใจเป็นอย่างดี สามารถเป็นที่ปรึกษาของทีมงานได้ ยุทธศาสตร์ที่นำมาใช้และทำให้ประสบผลสำเร็จ เช่น การบริหารแบบมีส่วนร่วมการบริหารแบบมีส่วนร่วม ผู้บริหารสถานศึกษาจะต้องให้ความสำคัญกับทีมงานของตน ซึ่งประกอบด้วยครู คณะกรรมการสถานศึกษาขั้นพื้นฐาน ผู้ปกครอง นักเรียน และผู้มีส่วนได้ส่วนเสีย มีส่วนร่วมในกระบวนการพัฒนางาน เช่น กระบวนการพัฒนาระบบครบวงจร ของ Deming Cycle หรือ วงจร PDCA

- 1) Plan คือ การวางแผนในการดำเนินงาน
- 2) Do คือ การลงมือทำตามแผนที่วางไว้
- 3) Check คือ การตรวจสอบผลการดำเนินงานกับแผน
- 4) Action คือ การยึดถือปฏิบัติหากการดำเนินงานบรรลุตามแผน ถ้าการดำเนินงานยังไม่บรรลุตามแผนให้หาสาเหตุและวางแผนแก้ไขใหม่

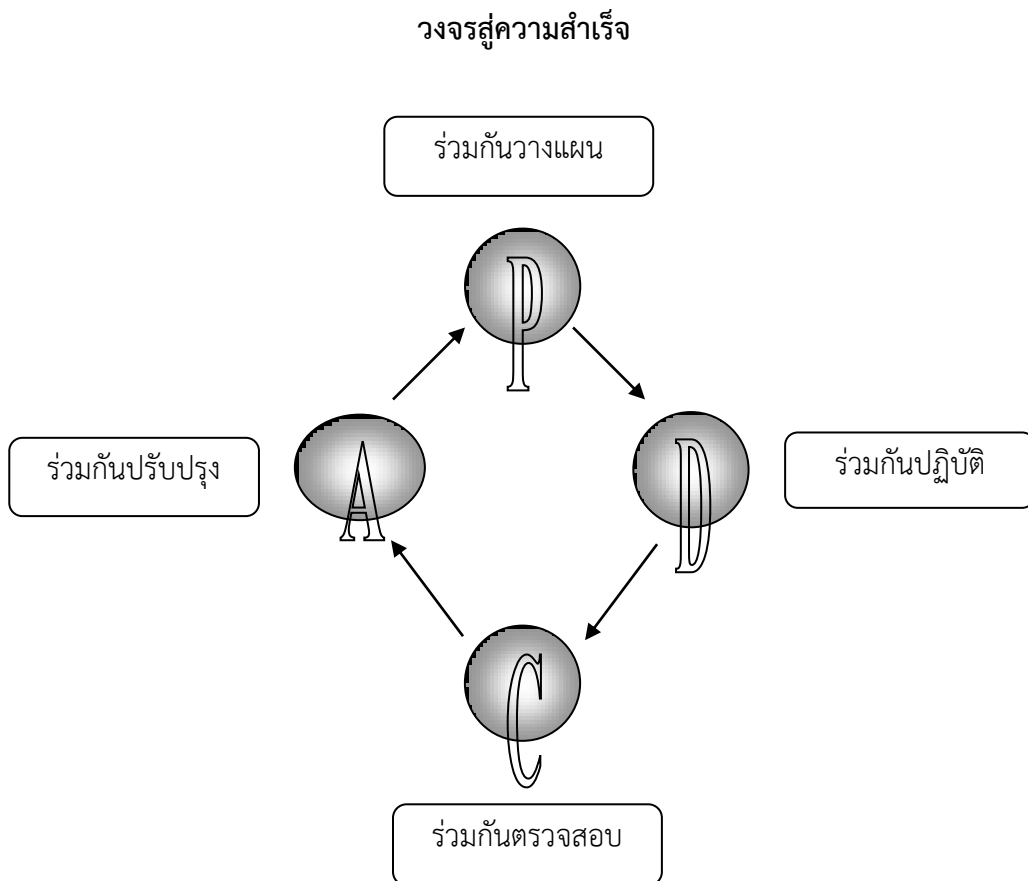

กลยุทธ์ในการบริหารที่ประสบผลสำเร็จทั้ง 3 อย่าง คือสร้างศรัทธา พัฒนาทีมงาน ประสานการใช้ยุทธศาสตร์ ผู้บริหารสถานศึกษาได้ปฏิบัติตนเองให้มีพฤติกรรมดังกล่าวเชื่อว่าจะทำให้ผู้ร่วมงานและผู้เกี่ยวข้องเกิดความชื่นชอบ และช่วยเหลือ เมื่อเป็นเช่นนั้นก็จะทำให้การบริหารการศึกษาประสบความสำเร็จตามเป้าหมายที่ตั้งไว้

2. วิสัยทัศน์ พันธกิจ เป้าประสงค์ และกลยุทธ์การพัฒนาคุณภาพการจัดการศึกษาของสถานศึกษา วิสัยทัศน์

โรงเรียนมีคุณภาพ สร้างสรรค์นวัตกรรม น้อมนำหลักปรัชญาของเศรษฐกิจพอเพียง

พันธกิจ

1. ส่งเสริม สนับสนุน พัฒนาศักยภาพผู้เรียนอย่างรอบด้าน เพื่อให้มีความรู้ ทักษะวิชาการทักษะวิชาชีพ
ทักษะชีวิต มีสุนทรียภาพและคุณลักษณะในศตวรรษที่ 21
2. ปลุกฝังให้ผู้เรียนมีวินัย คุณธรรม จริยธรรม ค่านิยมที่ดีงามบนพื้นฐานหลักปรัชญาของเศรษฐกิจพอเพียง
3. ส่งเสริม สนับสนุน พัฒนาครูและบุคลากรทางการศึกษาสร้างสรรค์นวัตกรรม มีทักษะการใช้เทคโนโลยี
และมีเจตคติที่ดีต่อวิชาชีพ
4. พัฒนาระบบการบริหารจัดการศึกษาให้มีประสิทธิภาพโดยยึดหลักการมีส่วนร่วมภาคีเครือข่าย
กระจายอำนาจ ตามหลักธรรมาภิบาลและน้อมนำหลักปรัชญาของเศรษฐกิจพอเพียง
5. สถานศึกษาปลอดภัยภายใต้ระบบการดูแลช่วยเหลือผู้เรียน
6. พัฒนาแหล่งเรียนรู้ ภูมิทัศน์ และสิ่งแวดล้อมให้มีความปลอดภัยเอื้อต่อการจัดกระบวนการเรียนรู้

เป้าประสงค์

1. นักเรียน มีความรู้ ทักษะวิชาการ ทักษะวิชาชีพทักษะชีวิตและคุณลักษณะที่พึงประสงค์เป็นบุคคลแห่ง
การเรียนรู้ คิดริเริ่มสร้างสรรค์นวัตกรรม และปรับตัวต่อการเป็นพลเมืองที่ดี
2. ครูและบุคลากรทางการศึกษามีความรู้ ความสามารถมีทักษะการจัดการเรียนรู้ที่หลากหลาย โดยยึด
นักเรียนเป็นสำคัญ
3. ครูและบุคลากรทางการศึกษาได้รับการพัฒนาตามมาตรฐานวิชาชีพและเป็นผู้สร้างสรรค์นวัตกรรม
และมีทักษะในการใช้เทคโนโลยีในการจัดการเรียนรู้
4. สถานศึกษามีการพัฒนาระบบการบริหารจัดการศึกษาให้มีประสิทธิภาพ โดยยึดหลักการมีส่วนร่วม
ภาคีเครือข่าย กระจายอำนาจและธรรมาภิบาล
5. สถานศึกษาจัดการศึกษาเพื่อพัฒนาคุณภาพชีวิตที่เป็นมิตรกับสิ่งแวดล้อม ยึดหลักปรัชญาของ
เศรษฐกิจพอเพียง
6. สถานศึกษามีการพัฒนาระบบการดูแลช่วยเหลือนักเรียนให้มีประสิทธิภาพ

กลยุทธ์การพัฒนาคุณภาพการจัดการศึกษาของสถานศึกษา

- กลยุทธ์ที่ 1 พัฒนาคุณภาพผู้เรียน
- กลยุทธ์ที่ 2 ปลูกฝังคุณธรรม จริยธรรม ค่านิยมความเป็นไทยตามหลักปรัชญาของเศรษฐกิจพอเพียง
- กลยุทธ์ที่ 3 เพิ่มโอกาสการเข้าถึงบริการการศึกษา ให้ทั่วถึงครอบคลุมผู้เรียน ให้ได้รับโอกาสในการพัฒนาเต็มตามศักยภาพ และมีคุณภาพ
- กลยุทธ์ที่ 4 พัฒนาคุณภาพครูและบุคลากรทางการศึกษา
- กลยุทธ์ที่ 5 พัฒนาคุณภาพระบบบริหารจัดการศึกษาตามหลักการมีส่วนร่วม กระจายอำนาจ และหลักธรรมาภิบาล

3. แนวทางการพัฒนาคุณภาพการจัดการศึกษาของสถานศึกษา

แนวทางการพัฒนาคุณภาพการจัดการศึกษาของสถานศึกษา ได้กำหนดแนวทางการจัดกิจกรรมพัฒนาส่งเสริม จุดเด่น โอกาสและการแก้ไขจุดที่ควรพัฒนา เพื่อให้สอดคล้องกับวิสัยทัศน์ พันธกิจ เป้าประสงค์ อัตลักษณ์และเอกลักษณ์ของสถานศึกษา ดังนี้

1. การจัดการเรียนรู้และวัดผลประเมินผล ตามมาตรฐานการเรียนรู้ หลักฐานการเรียนรู้ มีความสอดคล้องสัมพันธ์กันของ K - Knowledge P-Process A – Attitude และต้องผ่านเกณฑ์ที่กำหนด
2. การจัดกิจกรรมการเรียนรู้ผ่านการสอนโดยตรง ด้วยกระบวนการเรียนรู้ที่หลากหลายให้เหมาะสมกับสภาพวิชาและความแตกต่างระหว่างบุคคล
3. เน้นการจัดการเรียนรู้แบบบูรณาการ /โครงการ/ E-Learning /CAI / การปฏิบัติงานจริง/ประสบการณ์ตรง/Active Learning
4. การจัดกิจกรรมส่งเสริมคุณธรรมจริยธรรมนักเรียน
5. มีกระบวนการ วางแผน จัดทำโครงการพัฒนาแผนการจัดการเรียนรู้และการแก้ปัญหานักเรียน โดยการวิจัยในชั้นเรียน
6. มีกระบวนการกำกับ ติดตามการจัดการเรียนรู้และประเมินผล
7. การจัดการเรียนรู้อย่างเป็นระบบเชิงคุณภาพและเชิงปริมาณ
8. จัดหาสื่อ นวัตกรรมใหม่ๆ ที่ส่งเสริมการเรียนรู้แก่นักเรียน
9. จัดบริการสื่อออนไลน์ที่มีประสิทธิภาพและเพียงพอกับความต้องการและให้บริการความรู้คำแนะนำในการเข้าถึงสื่อออนไลน์
10. จัดทำสถิติการใช้บริการต่างๆ และประเมินผลการใช้ คุณภาพของการบริการ
11. พัฒนาระบบการดูแลช่วยเหลือนักเรียน โดยวางระบบวงจรคุณภาพของเดมมิ่ง
12. จัดรูปแบบการให้บริการชุมชนทั้งในและนอกสถานที่ เช่น งานกีฬา งานประเพณี ฯลฯ

4. มาตรฐานการศึกษาขั้นพื้นฐานของสถานศึกษา

มาตรฐานที่ 1 คุณภาพของผู้เรียน

1.1 ผลสัมฤทธิ์ทางวิชาการของผู้เรียน

- 1) มีความสามารถในการอ่าน การเขียน การสื่อสาร และการคิดคำนวณ
- 2) มีความสามารถในการคิดวิเคราะห์ คิดอย่างมีวิจารณญาณ อภิปรายแลกเปลี่ยนความคิดเห็น และแก้ปัญหา
- 3) มีความสามารถในการสร้างนวัตกรรม
- 4) มีความสามารถในการใช้เทคโนโลยีสารสนเทศและการสื่อสาร
- 5) มีผลสัมฤทธิ์ทางการเรียนตามหลักสูตรสถานศึกษา
- 6) มีความรู้ ทักษะพื้นฐาน และเจตคติที่ดีต่องานอาชีพ

1.2 คุณลักษณะที่พึงประสงค์ของผู้เรียน

- 1) การมีคุณลักษณะและค่านิยมที่ดีตามที่สถานศึกษากำหนด
- 2) ความภูมิใจในท้องถิ่นและความเป็นไทย
- 3) การยอมรับที่จะอยู่ร่วมกันบนความแตกต่างและหลากหลาย
- 4) สุขภาวะทางร่างกาย และจิตสังคม

มาตรฐานที่ 2 กระบวนการบริหารและการจัดการ

- 2.1 มีเป้าหมายวิสัยทัศน์และพันธกิจที่สถานศึกษากำหนดชัดเจน
- 2.2 มีระบบบริหารจัดการคุณภาพของสถานศึกษา
- 2.3 ดำเนินงานพัฒนาวิชาการที่เน้นคุณภาพผู้เรียนรอบด้านตามหลักสูตรสถานศึกษา และทุกกลุ่มเป้าหมาย
- 2.4 พัฒนาครูและบุคลากรให้มีความเชี่ยวชาญทางวิชาชีพ
- 2.5 จัดสภาพแวดล้อมทางกายภาพและสังคมที่เอื้อต่อการจัดการเรียนรู้อย่างมีคุณภาพ
- 2.6 จัดระบบเทคโนโลยีสารสนเทศเพื่อสนับสนุนการบริหารจัดการและการจัดการเรียนรู้

มาตรฐานที่ 3 กระบวนการจัดการเรียนการสอนที่เน้นผู้เรียนเป็นสำคัญ

- 3.1 จัดการเรียนรู้ผ่านกระบวนการคิดและปฏิบัติจริง และสามารถนำไปประยุกต์ใช้ในชีวิตได้
- 3.2 ใช้สื่อ เทคโนโลยีสารสนเทศและแหล่งเรียนรู้ที่เอื้อต่อการเรียนรู้
- 3.3 มีการบริหารจัดการชั้นเรียนเชิงบวก
- 3.4 ตรวจสอบและประเมินผู้เรียนอย่างเป็นระบบและนำผลมาพัฒนาผู้เรียน
- 3.5 มีการแลกเปลี่ยนเรียนรู้และให้ข้อมูลสะท้อนกลับเพื่อพัฒนาและปรับปรุงการจัดการเรียนรู้

บทที่ 3

การจัดสรรงบประมาณในแผนปฏิบัติการประจำปี ประจำปีงบประมาณ 2566

1. การจัดสรรงบประมาณของแต่ละโครงการตามกลุ่มบริหาร

1.1 การจัดสรรงบประมาณตามโครงการเพื่อสนับสนุนการบริหารจัดการศึกษา

ที่	โครงการ/กิจกรรม	ประเภทงบประมาณที่ได้รับจัดสรรตามประเภทงบประมาณ								
		งบเงินอุดหนุนตามโครงการสนับสนุนค่าใช้จ่ายในการจัดการศึกษาฯ					งบจากการ ระดม ทรัพยากร เพื่อ การศึกษา	งบจากรายได้ สถานศึกษา	งบอื่นๆ	รวม
		งบค่าจัดการเรียนการสอน		งบค่า หนังสือเรียน ค่า เครื่องแบบ นักเรียน ค่า อุปกรณ์การ เรียน	งบค่ากิจกรรม พัฒนา คุณภาพ ผู้เรียน	งบจาก การ พัสดุ				
		งบกลางค่า จัดการเรียน การสอน เพื่อ สนับสนุนการ บริหารจัดการ การศึกษา	งบจากค่าจัดการ เรียนการสอนเพื่อ พัฒนาโครงการ กิจกรรม ในกลุ่ม							
1	โครงการสนับสนุนการบริหารจัดการศึกษา	330,000	-	-	-	-	-	-	330,000	
รวมงบประมาณทั้งหมด		330,000	-	-	-	-	-	-	330,000	

1.2 การจัดสรรงบประมาณตามโครงการกลุ่มบริหารงานวิชาการ

ที่	โครงการ/กิจกรรม	ประเภทงบประมาณที่ได้รับจัดสรรตามประเภทงบประมาณ								
		งบเงินอุดหนุนตามโครงการสนับสนุนค่าใช้จ่ายในการจัดการศึกษาฯ				งบจากกิจกรรมพัฒนาคุณภาพผู้เรียน	งบจากการระดมทรัพยากรเพื่อการศึกษา	งบจากรายได้สถานศึกษา	งบอื่น ๆ	รวม
		งบค่าจัดการเรียนการสอน		งบค่าหนังสือเรียน ค่าเครื่องแบบนักเรียน ค่าอุปกรณ์การเรียน						
		งบกลางค่าจัดการเรียนการสอน เพื่อสนับสนุนการบริหารจัดการศึกษา	งบจากค่าจัดการเรียนการสอนเพื่อพัฒนาโครงการกิจกรรมในกลุ่ม							
1	โครงการพัฒนาการจัดการเรียนการสอนภาษาไทย 1.1 กิจกรรมพัฒนาการจัดการเรียนการสอนภาษาไทย 1.2 กิจกรรมรักการอ่านเฉลิมพระเกียรติ 1.3 กิจกรรมอนุรักษ์ภาษาไทยวันสุนทรภู่	-	30,000	-	-	-	-	-	30,000	
	รวม		59,000						59,000	
2	โครงการพัฒนาการจัดการเรียนการสอนคณิตศาสตร์	-	30,000	-	-	-	-	-	30,000	
	รวม	-	30,000	-	-	-	-	-	30,000	
3	โครงการพัฒนาการจัดการเรียนการสอนวิทยาศาสตร์	-		-	-	-	-	-		

ที่	โครงการ/กิจกรรม	ประเภทงบประมาณที่ได้รับจัดสรรตามประเภทงบประมาณ									
		งบเงินอุดหนุนตามโครงการสนับสนุนค่าใช้จ่ายในการจัดการศึกษาฯ				งบค่าหนังสือเรียน ค่าเครื่องแบบนักเรียน ค่าอุปกรณ์การเรียน	งบค่ากิจกรรมพัฒนาคุณภาพผู้เรียน	งบจากการระดมทรัพยากรเพื่อการศึกษา	งบจากรายได้สถานศึกษา	งบอื่น ๆ	รวม
		งบค่าจัดการเรียนการสอน		งบกลางค่าจัดการเรียนการสอน เพื่อสนับสนุนการบริหารจัดการการศึกษา	งบจากค่าจัดการเรียนการสอนเพื่อพัฒนาโครงการกิจกรรม ในกลุ่ม						
		งบกลางค่าจัดการเรียนการสอน เพื่อสนับสนุนการบริหารจัดการการศึกษา	งบจากค่าจัดการเรียนการสอนเพื่อพัฒนาโครงการกิจกรรม ในกลุ่ม								
3.1	กิจกรรมพัฒนาการจัดการเรียนการสอนวิทยาศาสตร์ชั้นมัธยมศึกษาตอนต้น	-	10,000	-	-	-	-	-	-	10,000	
3.2	กิจกรรมพัฒนาการจัดการเรียนการสอนวิทยาศาสตร์ชั้นมัธยมศึกษาตอนปลาย	-	37,000	-	-	-	-	-	-	37,000	
3.3	กิจกรรมพัฒนาการเรียนการสอนคอมพิวเตอร์	-	13,000	-	-	608,379	-	-	-	621,379	
3.4	กิจกรรมสัปดาห์วันวิทยาศาสตร์	-	-	-	5,000	-	-	-	-	5,000	
3.5	กิจกรรมโรงเรียนคาร์บอนต่ำ	-	3,000	-	-	-	-	-	-	3,000	
	รวม	-	63,000	-	5,000	608,379	-	-	-	676,379	
4	โครงการพัฒนาการจัดการเรียนการสอนสังคมศึกษา ศาสนาและวัฒนธรรม										

ที่	โครงการ/กิจกรรม	ประเภทงบประมาณที่ได้รับจัดสรรตามประเภทงบประมาณ									
		งบเงินอุดหนุนตามโครงการสนับสนุนค่าใช้จ่ายในการจัดการศึกษาฯ				งบค่าหนังสือเรียน ค่าเครื่องแบบนักเรียน ค่าอุปกรณ์การเรียน	งบค่ากิจกรรมพัฒนาคุณภาพผู้เรียน	งบจากการระดมทรัพยากรเพื่อการศึกษา	งบจากรายได้สถานศึกษา	งบอื่น ๆ	รวม
		งบค่าจัดการเรียนการสอน		งบค่าหนังสือเรียน	งบค่ากิจกรรมพัฒนาคุณภาพผู้เรียน						
		งบกลางค่าจัดการเรียนการสอน เพื่อสนับสนุนการบริหารจัดการศึกษา	งบจากค่าจัดการเรียนการสอนเพื่อพัฒนาโครงการกิจกรรม ในกลุ่ม								
4.1	กิจกรรมพัฒนาการเรียนการสอน สังคมศึกษา ศาสนาและวัฒนธรรม	-	30,000	-	-	-	-	-	-	30,000	
4.2	กิจกรรมส่งเสริมเอกลักษณ์โรงเรียน แจ้ห่มวิทยา “โรงเรียนสืบสานภูมิปัญญาท้องถิ่น”	-	5,000	-	-	-	-	-	-	5,000	
	รวม	-	35,000	-	-	-	-	-	-	35,000	
5	โครงการพัฒนาการจัดการเรียนการสอน สุขศึกษาและพลศึกษา										
5.1	กิจกรรมพัฒนาการเรียนการสอน สุขศึกษาและพลศึกษา	-	35,000	-	-	-	-	-	-	35,000	
5.2	กิจกรรมทดสอบสมรรถภาพทางกาย ของนักเรียน	-	1,000	-	-	-	-	-	-	1,000	
		-	30,000	-	-	-	-	-	-	30,000	

ที่	โครงการ/กิจกรรม	ประเภทงบประมาณที่ได้รับจัดสรรตามประเภทงบประมาณ									
		งบเงินอุดหนุนตามโครงการสนับสนุนค่าใช้จ่ายในการจัดการศึกษาฯ				งบค่าหนังสือเรียน ค่าเครื่องแบบนักเรียน ค่าอุปกรณ์การเรียน	งบค่ากิจกรรมพัฒนาคุณภาพผู้เรียน	งบจากการระดมทรัพยากรเพื่อการศึกษา	งบจากรายได้สถานศึกษา	งบอื่น ๆ	รวม
		งบค่าจัดการเรียนการสอน		งบกลางค่าจัดการเรียนการสอน เพื่อสนับสนุนการบริหารจัดการการศึกษา	งบจากค่าจัดการเรียนการสอนเพื่อพัฒนาโครงการกิจกรรม ในกลุ่ม						
		งบกลางค่าจัดการเรียนการสอน เพื่อสนับสนุนการบริหารจัดการการศึกษา	งบจากค่าจัดการเรียนการสอนเพื่อพัฒนาโครงการกิจกรรม ในกลุ่ม								
	5.3 กิจกรรมการอบรมปฐมนิเทศและช่วยชีวิตเบื้องต้น										
	รวม	-	66,000	-	-	-	-	-	-	66,000	
6	โครงการพัฒนาการจัดการเรียนการสอนศิลปะ										
	6.1 กิจกรรมพัฒนาการเรียนการสอนทัศนศิลป์	-	15,000	-	-	-	-	-	-	15,000	
	6.2 กิจกรรมพัฒนาการเรียนการสอนนาฏศิลป์	-	20,000	-	-	-	-	-	-	20,000	
	6.3 กิจกรรมพัฒนาการเรียนการสอนดนตรี	-	5,000	-	-	-	-	-	-	5,000	
	6.4 กิจกรรมพัฒนาปรับปรุงเครื่องดนตรี	-	45,000	-	-	-	-	-	-	45,000	
	รวม	-	85,000	-	-	-	-	-	-	85,000	
7	โครงการพัฒนาการจัดการเรียนการสอน										

ที่	โครงการ/กิจกรรม	ประเภทงบประมาณที่ได้รับจัดสรรตามประเภทงบประมาณ								
		งบเงินอุดหนุนตามโครงการสนับสนุนค่าใช้จ่ายในการจัดการศึกษาฯ				งบค่าหนังสือเรียน ค่าเครื่องแบบนักเรียน ค่าอุปกรณ์การเรียน	งบจากการระดมทรัพยากรเพื่อการศึกษา	งบจากรายได้สถานศึกษา	งบอื่น ๆ	รวม
		งบค่าจัดการเรียนการสอน		งบค่ากิจกรรมพัฒนาคุณภาพผู้เรียน						
		งบกลางค่าจัดการเรียนการสอน เพื่อสนับสนุนการบริหารจัดการศึกษา	งบจากค่าจัดการเรียนการสอนเพื่อพัฒนาโครงการกิจกรรม ในกลุ่ม							
	7.1 กิจกรรมพัฒนาการเรียนการสอน 7.2 กิจกรรมพัฒนาการเรียนการสอน ช่างอุตสาหกรรม - พัฒนาการเรียนการสอนช่างเชื่อมโลหะ - พัฒนาการเรียนการสอนช่างก่อสร้าง - พัฒนาการเรียนช่างอิเล็กทรอนิกส์	-	3,000	-	-	-	-	-	3,000	
	รวม		30,000						30,000	
8	โครงการพัฒนาการจัดการเรียนการสอน 8.1 พัฒนาการเรียนการสอน ภาษาต่างประเทศ 8.2 กิจกรรมเสริมทักษะการเรียนรู้	-	30,000	-	-	-	-	-	30,000	
		-	20,000	-	-	-	-	-	20,000	
		-	-	-	5,000	-	-	-		

ที่	โครงการ/กิจกรรม	ประเภทงบประมาณที่ได้รับจัดสรรตามประเภทงบประมาณ									
		งบเงินอุดหนุนตามโครงการสนับสนุนค่าใช้จ่ายในการจัดการศึกษาฯ				งบค่าหนังสือเรียน ค่าเครื่องแบบนักเรียน ค่าอุปกรณ์การเรียน	งบจากการพัฒนาคุณภาพผู้เรียน	งบจากการระดมทรัพยากรเพื่อการศึกษา	งบจากรายได้สถานศึกษา	งบอื่น ๆ	รวม
		งบค่าจัดการเรียนการสอน		งบกลางค่าจัดการเรียนการสอน เพื่อสนับสนุนการบริหารจัดการการศึกษา	งบจากค่าจัดการเรียนการสอนเพื่อพัฒนาโครงการกิจกรรม ในกลุ่ม						
		งบกลางค่าจัดการเรียนการสอน เพื่อสนับสนุนการบริหารจัดการการศึกษา	งบจากค่าจัดการเรียนการสอนเพื่อพัฒนาโครงการกิจกรรม ในกลุ่ม								
	8.3 ค่ายภาษาและวัฒนธรรม 3 ภาษา	-	-	-	-	-	-	-	-	5,000	
	8.4 กิจกรรมสื่อสารภาษาต่างประเทศฯ	-	-	-	-	-	-	-	-	-	
	รวม		50,000		5,000					55,000	
9	โครงการพัฒนากิจกรรมพัฒนาผู้เรียน										
	9.1 ค่ายลูกเสือสามัญรุ่นใหญ่	-	-	-	26,125	-	-	-	-	26,125	
	9.2 ค่ายยุวกาชาด	-	-	-	22,350	-	-	-	-	22,350	
	9.3 กิจกรรมนักศึกษาวิชาทหาร	-	-	-	4,260	-	-	-	-	4,260	
	9.4 กิจกรรมบำเพ็ญประโยชน์	-	-	--	13,265	-	-	-	-	13,265	
	รวม	-	-	-	66,000	-	-	-	-	66,000	
10	โครงการพัฒนาระบบการบริหารและการจัดการกลุ่มบริหารวิชาการ										
	10.1 พัฒนางานธุรการและสารบรรณ	-	30,000	-	-	-	-	-	-	30,000	
	10.2 งานทะเบียนและวัดผล	-	130,000	-	-	-	-	-	-	130,000	
		-	20,000	-	-	-	-	-	-	20,000	

ที่	โครงการ/กิจกรรม	ประเภทงบประมาณที่ได้รับจัดสรรตามประเภทงบประมาณ									
		งบเงินอุดหนุนตามโครงการสนับสนุนค่าใช้จ่ายในการจัดการศึกษาฯ				งบค่าหนังสือเรียน ค่าเครื่องแบบนักเรียน ค่าอุปกรณ์การเรียน	งบค่ากิจกรรมพัฒนาคุณภาพผู้เรียน	งบจากการระดมทรัพยากรเพื่อการศึกษา	งบจากรายได้สถานศึกษา	งบอื่น ๆ	รวม
		งบค่าจัดการเรียนการสอน		งบกลางค่าจัดการเรียนการสอน เพื่อสนับสนุนการบริหารจัดการศึกษา	งบจากค่าจัดการเรียนการสอนเพื่อพัฒนาโครงการกิจกรรม ในกลุ่ม						
		งบกลางค่าจัดการเรียนการสอน เพื่อสนับสนุนการบริหารจัดการศึกษา	งบจากค่าจัดการเรียนการสอนเพื่อพัฒนาโครงการกิจกรรม ในกลุ่ม								
	10.3 งานรับนักเรียน	-	5,000	-	-	-	-	-	-	5,000	
	10.4 สารสนเทศวิชาการ	-	12,000	-	-	-	-	-	-	12,000	
	10.5 พัฒนาบุคลากรการใช้สื่อ เทคโนโลยี	-	38,700	-	-	-	-	-	-	38,700	
	10.6 พัฒนาการเรียนการสอนด้วยสื่อเทคโนโลยีสารสนเทศ	-	35,000	-	-	-	-	-	-	35,000	
	10.7 วันเกียรติยศนักเรียนที่จบการศึกษา	-	30,000	-	-	-	-	-	-	30,000	
	10.8 ส่งเสริมบุคลากรการจัดนิทรรศการ	-	15,000	-	-	-	-	-	-	15,000	
	10.9 พัฒนาหลักสูตรสถานศึกษา	-		-	-	-	-	-	-		
	รวม	-	315,700	-	-	-	-	-	-	315,700	
11	โครงการพัฒนาศักยภาพผู้เรียน										
	11.1 ส่งเสริมนักเรียนไปแข่งขันวิชาการ	-	50,000	-	320,000	-	-	-	-	370,000	
	11.2 เปิดบ้านวิชาการ	-	-	-	70,000	-	-	-	-	70,000	
	11.3 ส่งเสริมความเป็นเลิศทางวิชาการ	-	-	-	-	-	-	100,000	-	100,000	
	11.4 สร้างแรงจูงใจ	-	-	-	-	-	-	20,000	-	20,000	

ที่	โครงการ/กิจกรรม	ประเภทงบประมาณที่ได้รับจัดสรรตามประเภทงบประมาณ								
		งบเงินอุดหนุนตามโครงการสนับสนุนค่าใช้จ่ายในการจัดการศึกษาฯ				งบค่าหนังสือเรียน ค่าเครื่องแบบนักเรียน ค่าอุปกรณ์การเรียน	งบจากการระดมทรัพยากรเพื่อการศึกษา	งบจากรายได้สถานศึกษา	งบอื่น ๆ	รวม
		งบค่าจัดการเรียนการสอน		งบค่ากิจกรรมพัฒนาคุณภาพผู้เรียน						
		งบกลางค่าจัดการเรียนการสอน เพื่อสนับสนุนการบริหารจัดการการศึกษา	งบจากค่าจัดการเรียนการสอนเพื่อพัฒนาโครงการกิจกรรม ในกลุ่ม							
11.5	ครูดีที่สอนเก่ง	-	-	-	-	-	-	10,000	10,000	
11.6	พัฒนาห้องปฏิบัติการชีววิทยา	-	-	-	-	-	-	50,000	50,000	
	รวม	-	50,000	-	390,000	-	-	180,000	620,000	
12	โครงการพัฒนาห้องสมุดเพื่อการเรียนรู้									
12.1	พัฒนาห้องสมุด	-	8,000	-	-	-	-	-	8,000	
12.2	สัปดาห์ห้องสมุด	-	6,000	-	-	-	-	-	6,000	
12.3	ส่งเสริมการรักการอ่าน	-	1,000	-	-	-	-	-	1,000	
	รวม	-	15,000	-	-	-	-	-	15,000	
13	โครงการพัฒนางานแนะแนว									
13.1	การให้บริการแนะแนว 5 บริการ	-	5,000	-	-	-	-	-	5,000	
13.2	นิทรรศการแนะแนวศึกษาต่อและอาชีพ	-	5,000	-	-	-	-	-	5,000	
13.3	ลูกปู้สัญจร	-	5,000	-	-	-	-	-	5,000	
13.4	ขับเคลื่อนสุขภาพจิตในโรงเรียน	-	-	-	-	-	-	50,000	50,000	

ที่	โครงการ/กิจกรรม	ประเภทงบประมาณที่ได้รับจัดสรรตามประเภทงบประมาณ									
		งบเงินอุดหนุนตามโครงการสนับสนุนค่าใช้จ่ายในการจัดการศึกษาฯ				งบค่าหนังสือเรียน ค่าเครื่องแบบนักเรียน ค่าอุปกรณ์การเรียน	งบค่ากิจกรรมพัฒนาคุณภาพผู้เรียน	งบจากการระดมทรัพยากรเพื่อการศึกษา	งบจากรายได้สถานศึกษา	งบอื่น ๆ	รวม
		งบค่าจัดการเรียนการสอน		งบกลางค่าจัดการเรียนการสอน เพื่อสนับสนุนการบริหารจัดการการศึกษา	งบจากค่าจัดการเรียนการสอนเพื่อพัฒนาโครงการกิจกรรม ในกลุ่ม						
		งบกลางค่าจัดการเรียนการสอน เพื่อสนับสนุนการบริหารจัดการการศึกษา	งบจากค่าจัดการเรียนการสอนเพื่อพัฒนาโครงการกิจกรรม ในกลุ่ม								
	13.5 มอบทุนการศึกษาให้นักเรียนฯ 13.6 นักจิตวิทยาน้อย	-	-	-	-	-	-	4,800	4,800		
	รวม	-	20,000	-	-	-	-	54,800	74,800		
14	โครงการห้องเรียนพิเศษวิทยาศาสตร์ คณิตศาสตร์ เทคโนโลยี และสิ่งแวดล้อม 14.1 ศึกษาดูงานนอกสถานที่ (ม.6) 14.2 ค่ายื่อบุรณาการฯ (ม.5) 14.3 ค่ายื่อบุรณาการฯ (ม.4) 14.4 ฝึกปฏิบัติการทดลองห้อง Lab (ม.4) 14.5 ฟิสิกส์สัประยุทธ์ (ม.5) 14.6 ปรับพื้นฐานและพัฒนาผลสัมฤทธิ์ (ม.4)	-	-	-	-	-	140,000 140,000 109,140 45,120 50,000 7,000 93,000 144,000	- - 277,200 - - - - -	140,000 140,000 386,340 45,120 50,000 7,000 93,000 144,000		

ที่	โครงการ/กิจกรรม	ประเภทงบประมาณที่ได้รับจัดสรรตามประเภทงบประมาณ								
		งบเงินอุดหนุนตามโครงการสนับสนุนค่าใช้จ่ายในการจัดการศึกษาฯ				งบจากกิจกรรมพัฒนาคุณภาพผู้เรียน	งบจากการระดมทรัพยากรเพื่อการศึกษา	งบจากรายได้สถานศึกษา	งบอื่น ๆ	รวม
		งบค่าจัดการเรียนการสอน		งบค่าหนังสือเรียน ค่าเครื่องแบบนักเรียน ค่าอุปกรณ์การเรียน						
		งบกลางค่าจัดการเรียนการสอน เพื่อสนับสนุนการบริหารจัดการการศึกษา	งบจากค่าจัดการเรียนการสอนเพื่อพัฒนาโครงการกิจกรรม ในกลุ่ม							
14.7	ค่ายปฐมนิเทศ (ม.4)	-	-	-	-	19,000	-	-	19,000	
14.8	ประชุมวิชาการฯ (ม.6)	-	-	-	-	17,700	-	-	17,700	
14.9	ศึกษาดูงานวิชาการ (ม.5)	-	-	-	-	18,200	-	-	18,200	
14.10	ส่งเสริมวิชาการฯ	-	-	-	-	231,935	-	-	231,935	
14.11	พัฒนาห้องเรียนและบริการฯ									
14.12	บริหารจัดการงานห้องเรียนพิเศษ									
	รวม	-	-	-	-	1,015,135	-	277,200	1,292,335	
15	โครงการพัฒนาสวนพฤกษศาสตร์เพื่อการเรียนรู้									
15.1	งานสวนพฤกษศาสตร์โรงเรียน	-	4,000	-	-	-	-	-	4,000	
15.2	อบรมพัฒนานักเรียนและครูฯ	-	-	-	10,000	-	-	-	10,000	
15.3	ปรับปรุงภูมิทัศน์ของศูนย์ฯ	-	10,000	-	-	-	-	-	10,000	
		-	14,000	-	10,000	-	-	-	24,000	

ที่	โครงการ/กิจกรรม	ประเภทงบประมาณที่ได้รับจัดสรรตามประเภทงบประมาณ							
		งบเงินอุดหนุนตามโครงการสนับสนุนค่าใช้จ่ายในการจัดการศึกษาฯ				งบจากกร ระดม ทรัพยากรเพื่อ การศึกษา	งบจากรายได้ สถานศึกษา	งบอื่น ๆ	รวม
		งบค่าจัดการเรียนการสอน		งบค่าหนังสือ เรียน ค่า เครื่องแบบ นักเรียน ค่า อุปกรณ์การ เรียน	งบค่ากิจกรรม พัฒนาคุณภาพ ผู้เรียน				
		งบกลางค่า จัดการเรียน การสอน เพื่อ สนับสนุนการ บริหารจัดการ การศึกษา	งบจากค่า จัดการเรียน การสอนเพื่อ พัฒนาโครงการ กิจกรรม ใน กลุ่ม						
	รวมงบประมาณทั้งหมด	-	832,700	-	476,000	1,623,514	-	512,000	3,444,214

1.3 การจัดสรรงบประมาณตามโครงการกลุ่มอำนวยการ

ที่	โครงการ/กิจกรรม	ประเภทงบประมาณที่ได้รับจัดสรรตามประเภทงบประมาณ								
		งบเงินอุดหนุนตามโครงการสนับสนุนค่าใช้จ่ายในการจัดการศึกษาฯ					งบจากการระดมทรัพยากรเพื่อการศึกษา	งบจากรายได้สถานศึกษา	งบอื่น ๆ	รวม
		งบค่าจัดการเรียนการสอน		งบค่าหนังสือเรียน ค่าเครื่องแบบนักเรียน ค่าอุปกรณ์การเรียน	งบค่ากิจกรรมพัฒนาคุณภาพผู้เรียน					
		งบกลางค่าจัดการเรียนการสอน เพื่อสนับสนุนการบริหารจัดการศึกษา	งบจากค่าจัดการเรียนการสอนเพื่อพัฒนาโครงการกิจกรรม ในกลุ่ม							
1	โครงการพัฒนากระบวนการบริหารและการจัดการกลุ่มอำนวยการ									
	1.1 พัฒนาบริหารสำนักงานกลุ่มฯ	-	20,000	-	-	-	-	-	20,000	
	1.2 พัฒนางานสารบรรณโรงเรียน	-	30,000	-	-	-	-	-	30,000	
	1.3 พัฒนางานพัสดุและสินทรัพย์	-	25,000	-	-	-	-	-	25,000	
	1.4 พัฒนางานบุคลากร	-	20,000	-	-	-	-	-	20,000	
	1.5 พัฒนางานการเงินและบัญชี	-	25,000	-	-	-	-	-	25,000	
	รวม	-	120,000						120,000	
2	โครงการพัฒนาระบบสาธารณูปโภคงานยานพาหนะ และงานอัดสำเนา									
	2.1 ดำเนินการค่าใช้จ่ายไฟฟ้า	1,000,000	-	-	-	-	-	-	1,000,000	
	2.2 ดำเนินการค่าใช้จ่ายน้ำมันเชื้อเพลิง	240,000	-	-	-	-	-	-	240,000	
	2.3 ดำเนินการค่าใช้จ่ายโทรศัพท์และไปรษณีย์									

ที่	โครงการ/กิจกรรม	ประเภทงบประมาณที่ได้รับจัดสรรตามประเภทงบประมาณ								
		งบเงินอุดหนุนตามโครงการสนับสนุนค่าใช้จ่ายในการจัดการศึกษาฯ					งบจากการระดมทรัพยากรเพื่อการศึกษา	งบจากรายได้สถานศึกษา	งบอื่น ๆ	รวม
		งบค่าจัดการเรียนการสอน		งบค่าหนังสือเรียน ค่าเครื่องแบบนักเรียน ค่าอุปกรณ์การเรียน	งบค่ากิจกรรมพัฒนาคุณภาพผู้เรียน					
		งบกลางค่าจัดการเรียนการสอน เพื่อสนับสนุนการบริหารจัดการศึกษา	งบจากค่าจัดการเรียนการสอนเพื่อพัฒนาโครงการกิจกรรมในกลุ่ม							
2.4 บำรุงรักษา ซ่อมแซมวัสดุ ครุภัณฑ์การศึกษา และยานพาหนะ	26,000	-	-	-	-	-	-	-	26,000	
2.5 พัฒนางานอัตสํานา	300,000	-	-	-	-	-	-	-	300,000	
2.6 ดำเนินการค่าสาธารณูปโภคสำหรับห้องเรียนปรับอากาศ	200,000	-	-	-	-	-	-	-	200,000	
						585,364	-	-	585,364	
รวม	1,766,000	-	-	-	-	585,364	-	-	2,351,364	
3	โครงการพัฒนาครูและบุคลากรทางการศึกษา									
3.1 การไปประชุม อบรมครูและบุคลากรฯ										
3.2 การไปศึกษาดูงานของครูและบุคลากร	200,000	-	-	-	-	-	-	-	200,000	
3.3 ยกย่องเชิดชูเกียรติครูและบุคลากร	200,000	-	-	-	-	-	-	-	200,000	
3.4 ประชุมสัมมนาฯ ยกย่องเชิดชูเกียรติผู้ทำคุณประโยชน์ ประจำปีงบประมาณ 2566	10,000	-	-	-	-	-	-	-	10,000	
3.5 การจ้างครูอัตราจ้างฯ	5,000	-	-	-	-	-	-	-	5,000	

ที่	โครงการ/กิจกรรม	ประเภทงบประมาณที่ได้รับจัดสรรตามประเภทงบประมาณ								
		งบเงินอุดหนุนตามโครงการสนับสนุนค่าใช้จ่ายในการจัดการศึกษาฯ					งบจากการระดมทรัพยากรเพื่อการศึกษา	งบจากรายได้สถานศึกษา	งบอื่น ๆ	รวม
		งบค่าจัดการเรียนการสอน		งบค่าหนังสือเรียน ค่าเครื่องแบบนักเรียน ค่าอุปกรณ์การเรียน	งบค่ากิจกรรมพัฒนาคุณภาพผู้เรียน					
		งบกลางค่าจัดการเรียนการสอน เพื่อสนับสนุนการบริหารจัดการศึกษา	งบจากค่าจัดการเรียนการสอนเพื่อพัฒนาโครงการกิจกรรมในกลุ่ม							
		200,200	-	-	-	-	-	-	200,200	
	รวม	615,200	-	-	-	-	-	-	615,200	
4	โครงการดำเนินการเกี่ยวกับค่าหนังสือเรียน ค่าอุปกรณ์การเรียน และค่าเครื่องแบบนักเรียนตามนโยบายสนับสนุนค่าใช้จ่ายในการจัดการศึกษาตั้งแต่ระดับอนุบาลจนจบการศึกษาขั้นพื้นฐาน									
	4.1 จัดซื้อหนังสือเรียนเพื่อการเรียนรู้	-	-	1,328,698	-	-	-	-	1,328,698	
	4.2 ดำเนินการเกี่ยวกับค่าเครื่องแบบนักเรียน	-	-	525,650	-	-	-	-	525,650	
	4.3 ดำเนินการเกี่ยวกับค่าอุปกรณ์การเรียน	-	-	628,175	-	-	-	-	628,175	
	รวม	-	-	2,482,523	-	-	-	-	2,482,523	
5	โครงการจ้างครู วิทยากรที่มีความเชี่ยวชาญในสาขาเฉพาะและบุคลากรเพื่อเพิ่มประสิทธิภาพการ									

ที่	โครงการ/กิจกรรม	ประเภทงบประมาณที่ได้รับจัดสรรตามประเภทงบประมาณ								
		งบเงินอุดหนุนตามโครงการสนับสนุนค่าใช้จ่ายในการจัดการศึกษาฯ					งบจากการระดมทรัพยากรเพื่อการศึกษา	งบจากรายได้สถานศึกษา	งบอื่น ๆ	รวม
		งบค่าจัดการเรียนการสอน		งบค่าหนังสือเรียน ค่าเครื่องแบบนักเรียน ค่าอุปกรณ์การเรียน	งบค่ากิจกรรมพัฒนาคุณภาพผู้เรียน					
		งบกลางค่าจัดการเรียนการสอน เพื่อสนับสนุนการบริหารจัดการศึกษา	งบจากค่าจัดการเรียนการสอนเพื่อพัฒนาโครงการกิจกรรมในกลุ่ม							
บริหารงาน										
5.1 การจ้างครูที่มีความเชี่ยวชาญเฉพาะ	-	-	-	-	813,310	-	-	-	813,310	
5.2 การจ้างวิทยากรการสอน	-	-	-	-	1,070,010	-	-	-	1,070,010	
5.3 การจ้างครูชาวต่างประเทศ	-	-	-	-	1,377,600	-	-	-	1,377,600	
5.4 การจ้างครูภาษาจีน	-	-	-	-	-	-	-	-	-	
5.5 การจ้างบุคลากรปฏิบัติงานในสถานศึกษา	-	-	-	-	3,834,669	-	-	-	3,834,669	
รวม	-	-	-	-	7,095,589	-	-	-	7,095,589	
รวมงบประมาณทั้งหมด	2,381,200	120,000	2,482,523	-	7,680,953				12,664,676	

1.4 การจัดสรรงบประมาณตามโครงการกลุ่มบริหารกิจการนักเรียน

ที่	โครงการ/กิจกรรม	ประเภทงบประมาณที่ได้รับจัดสรรตามประเภทงบประมาณ						
		งบเงินอุดหนุนตามโครงการสนับสนุนค่าใช้จ่ายในการจัดการศึกษาฯ			งบจากการระดม	งบจากรายได้สถานศึกษา	งบอื่นๆ	รวม
		งบค่าจัดการเรียนการสอน	งบค่าหนังสือ	งบค่า				

		งบกลางค่า จัดการเรียน การสอน เพื่อ สนับสนุนการ บริหารจัดการ การศึกษา	งบจากค่า จัดการเรียน การสอนเพื่อ พัฒนาโครงการ กิจกรรม ใน กลุ่ม	เรียน ค่า เครื่องแบบ นักเรียน ค่า อุปกรณ์การ เรียน	กิจกรรม พัฒนา คุณภาพ ผู้เรียน	ทรัพยากร เพื่อ การศึกษา			
1	โครงการพัฒนาระบบการบริหารและการจัดการกลุ่มบริหารกิจการนักเรียน 1.1 พัฒนากลุ่มบริหารกิจการนักเรียน 1.2 จัดทำคู่มือนักเรียน 1.3 พัฒนางานสารวัตรนักเรียน	- 32,000 -	12,000 - -	- - -	- - -	- - -	- - -	- - -	12,000 32,000 -
	รวม	32,000	12,000	-	-	-	-	-	44,000
2	โครงการพัฒนาระบบดูแลช่วยเหลือนักเรียน 2.1 การเยี่ยมบ้านนักเรียน 2.2 การจัดทำสำมะโนนักเรียน 2.3 งานสถิตินักเรียน 2.4 งานบัตรประจำตัวนักเรียน 2.5 ปรับเปลี่ยนพฤติกรรมนักเรียนฯ 2.6 งานระดับชั้นและครูที่ปรึกษา 2.7 พิสูจน์ความดี 2.8 งานสารวัตรนักเรียน 2.9 งานเวรประจำวันและประจำจุดประตูโรงเรียน 2.10 การขังขี้ปลูดักในสถานศึกษา	- - - 10,000 - - - - - -	40,000 2,000 2,000 - 1,000 3,000 7,000 10,000 2,000 6,000	- - - - - - - - - -	- - - - - - - - - -	- - - - - - - - - -	- - - - - - - - - -	- - - - - - - - - -	40,000 2,000 2,000 10,000 1,000 3,000 7,000 10,000 2,000 6,000

ที่	โครงการ/กิจกรรม	ประเภทงบประมาณที่ได้รับจัดสรรตามประเภทงบประมาณ								
		งบเงินอุดหนุนตามโครงการสนับสนุนค่าใช้จ่ายในการจัดการศึกษา					งบจากการ ระดม ทรัพยากร เพื่อ การศึกษา	งบจากรายได้ สถานศึกษา	งบอื่นๆ	รวม
		งบค่าจัดการเรียนการสอน		งบค่าหนังสือ เรียน ค่า เครื่องแบบ นักเรียน ค่า อุปกรณ์การ เรียน	งบค่า กิจกรรม พัฒนา คุณภาพ ผู้เรียน	งบจากการ ระดม ทรัพยากร เพื่อ การศึกษา				
		งบกลางค่า จัดการเรียน การสอน เพื่อ สนับสนุนการ บริหารจัดการ การศึกษา	งบจากค่า จัดการเรียน การสอนเพื่อ พัฒนาโครงการ กิจกรรม ใน กลุ่ม							
	รวม	10,000	73,000	-	-	--	-	-	83,000	
3	โครงการส่งเสริมคุณธรรม จริยธรรม และค่านิยม ที่พึงประสงค์									
	3.1 ค่ายเยาวชนคนคุณธรรม	-	-	-	15,000	-	-	-	15,000	
	3.2 ทักษะศึกษานอกสถานที่ ม.1-6	-	-	-	209,400	-	-	-	209,400	
	3.3 โรงเรียนสุจริต	-	-	-	1,000	-	-	-	1,000	
	3.4 โรงเรียนวิถีพุทธ	-	2,000	-	-	-	-	-	2,000	
	รวม	-	2,000	-	225,400	-	-	-	227,400	
4	โครงการเสริมสร้างคุณลักษณะด้านสุขภาพ อนามัยของนักเรียน									
	4.1 กีฬาสีภายใน	-	-	-	80,000	-	-	-	80,000	
	4.2 การแข่งขันกีฬาภายนอกสถานศึกษา	-	-	-	50,000	-	-	-	50,000	
	4.3 กิจกรรม TO BE NUMBER ONE IDOL	-	-	-	5,000	-	-	-	5,000	

ที่	โครงการ/กิจกรรม	ประเภทงบประมาณที่ได้รับจัดสรรตามประเภทงบประมาณ							
		งบเงินอุดหนุนตามโครงการสนับสนุนค่าใช้จ่ายในการจัดการศึกษา				งบจากการ ระดม ทรัพยากร เพื่อ การศึกษา	งบจากรายได้ สถานศึกษา	งบอื่นๆ	รวม
		งบค่าจัดการเรียนการสอน		งบค่าหนังสือ เรียน ค่า เครื่องแบบ นักเรียน ค่า อุปกรณ์การ เรียน	งบค่า กิจกรรม พัฒนา คุณภาพ ผู้เรียน				
		งบกลางค่า จัดการเรียน การสอน เพื่อ สนับสนุนการ บริหารจัดการ การศึกษา	งบจากค่า จัดการเรียน การสอนเพื่อ พัฒนาโครงการ กิจกรรม ใน กลุ่ม						
4.4	การแข่งขันกีฬาต้านยาเสพติด	-	3,000	-	7,000	-	-	-	10,000
4.5	การประกวดดนตรีต้านยาเสพติด	-	2,000	-	3,000	-	-	-	5,000
	รวม	-	5,000	-	145,000	-	-	-	150,000
5	โครงการส่งเสริมการอนุรักษ์ศิลปวัฒนธรรมไทย								
	5.1 ประเพณีลอยกระทง	-	20,000	-	15,000	-	-	-	35,000
	5.2 วันไหว้ครู	-	-	-	8,000	-	-	-	8,000
	5.3 วันคล้ายวันสถาปนาโรงเรียน	-	-	-	-	-	-	40,000	40,000
	5.4 ถวายเทียนพรรษา	-	-	-	5,000	-	-	-	5,000
	5.5 ส่งเสริมอนุรักษ์ดนตรีพื้นเมืองและนาฏศิลป์	-	-	-	-	-	-	28,800	28,800
	5.6 กิจกรรมกองปู่จา	-	-	-	-	-	-	-	-
		-	2,000	-	-	-	-	-	2,000
	รวม		22,000	-	28,000	-	-	68,800	118,800
6	โครงการส่งเสริมและเทิดทูนพระมหากษัตริย์								

ที่	โครงการ/กิจกรรม	ประเภทงบประมาณที่ได้รับจัดสรรตามประเภทงบประมาณ								
		งบเงินอุดหนุนตามโครงการสนับสนุนค่าใช้จ่ายในการจัดการศึกษา					งบจากการ ระดม ทรัพยากร เพื่อ การศึกษา	งบจากรายได้ สถานศึกษา	งบอื่นๆ	รวม
		งบค่าจัดการเรียนการสอน		งบค่าหนังสือ เรียน ค่า เครื่องแบบ นักเรียน ค่า อุปกรณ์การ เรียน	งบค่า กิจกรรม พัฒนา คุณภาพ ผู้เรียน					
		งบกลางค่า จัดการเรียน การสอน เพื่อ สนับสนุนการ บริหารจัดการ การศึกษา	งบจากค่า จัดการเรียน การสอนเพื่อ พัฒนาโครงการ กิจกรรม ใน กลุ่ม							
6.1	กิจกรรมวันคล้ายวันสวรรคต ร.9	-	1,000	-	-	-	-	-	1,000	
6.2	กิจกรรมวันปิยะมหาราช	-	1,000	-	-	-	-	-	1,000	
6.3	กิจกรรมวันสวรรคต ร.6	-	2,000	-	-	-	-	-	2,000	
6.4	กิจกรรมวันชาติ	-	1,000	-	-	-	-	-	1,000	
6.5	กิจกรรมวันเฉลิมพระชนมพรรษาพระราชินี	-	2,500	-	-	-	-	-	2,500	
6.6	วันสถาปนาลูกเสือแห่งชาติ	-	3,000	-	-	-	-	-	3,000	
6.7	กิจกรรมวันเฉลิมพระชนมพรรษา ร.10	-	2,500	-	-	-	-	-	2,500	
6.8	กิจกรรมวันแม่แห่งชาติ	-	3,500	-	-	-	-	-	3,500	
6.9	วันคล้ายวันพระราชสมภพสมเด็จพระเจ้า	-	-	-	-	-	-	-	-	
	รวม	-	16,500	-	-	-	-	-	16,500	
7	โครงการประสานและพัฒนาเครือข่ายการมีส่วนร่วมกับชุมชนและท้องถิ่นในการช่วยเหลือดูแลนักเรียน		-	-	-	-	-	15,000	15,000	
7.1	ประชุมผู้ปกครองนร.และผ.ค.เครือข่าย	-	1,500	-	-	-	-	-	1,500	

ที่	โครงการ/กิจกรรม	ประเภทงบประมาณที่ได้รับจัดสรรตามประเภทงบประมาณ							
		งบเงินอุดหนุนตามโครงการสนับสนุนค่าใช้จ่ายในการจัดการศึกษา				งบจากการ ระดม ทรัพยากร เพื่อ การศึกษา	งบจากรายได้ สถานศึกษา	งบอื่นๆ	รวม
		งบค่าจัดการเรียนการสอน		งบค่าหนังสือ เรียน ค่า เครื่องแบบ นักเรียน ค่า อุปกรณ์การ เรียน	งบค่า กิจกรรม พัฒนา คุณภาพ ผู้เรียน				
		งบกลางค่า จัดการเรียน การสอน เพื่อ สนับสนุนการ บริหารจัดการ การศึกษา	งบจากค่า จัดการเรียน การสอนเพื่อ พัฒนาโครงการ กิจกรรม ใน กลุ่ม						
	7.2 งาน 1 ตำรวจ 1 โรงเรียน	-	3,000	-	-	-	-	-	3,000
	7.3 งานผู้ประกอบการรถรับ-ส่งนักเรียน	-							
	รวม	-	4,500	-	-	-	-	15,000	19,500
8	โครงการพัฒนางานสถานักเรียน								
	8.1 การพัฒนางานสถานักเรียน	-	-	-	-	-	-	-	-
	8.2 ค่ายคณะกรรมการสถานักเรียน	-	-	-	15,000	-	-	-	15,000
	8.3 ศึกษาดูงานคณะกรรมการสถานักเรียน	-	-	-	-	-	-	-	-
	8.4 เลือกตั้งคณะกรรมการสถานักเรียน	-	5,000	-	-	-	-	-	5,000
	8.5 ค่ายสานฝันปันใจให้น้อง	-	-	-	5,000	-	-	-	5,000
	8.6 ธนาคารขยะ	-	-	-	-	-	-	-	-
	รวม	-	5,000	-	20,000	-	-	-	25,000
9	โครงการจัดทำเครื่องแบบและอุปกรณ์ การเรียนที่เสริมสร้างเอกลักษณ์ของโรงเรียนแจ้ห่มวิทยา								

ที่	โครงการ/กิจกรรม	ประเภทงบประมาณที่ได้รับจัดสรรตามประเภทงบประมาณ								
		งบเงินอุดหนุนตามโครงการสนับสนุนค่าใช้จ่ายในการจัดการศึกษา					งบจากการระดมทรัพยากรเพื่อการศึกษา	งบจากรายได้สถานศึกษา	งบอื่นๆ	รวม
		งบค่าจัดการเรียนการสอน		งบค่าหนังสือเรียน ค่าเครื่องแบบนักเรียน ค่าอุปกรณ์การเรียน	งบค่ากิจกรรมพัฒนาคุณภาพผู้เรียน					
		งบกลางค่าจัดการเรียนการสอน เพื่อสนับสนุนการบริหารจัดการศึกษา	งบจากค่าจัดการเรียนการสอนเพื่อพัฒนาโครงการกิจกรรมในกลุ่ม							
9.1	จัดทำกระเป๋าโรงเรียน	-	-	-	-	112,000	-	-	112,000	
9.2	จัดทำชุดพละโรงเรียน	-	-	-	-	152,000	-	-	152,000	
9.3	จัดทำชุดพื้นเมืองโรงเรียน	-	-	-	-	0,000	-	-	000	
9.4	จัดทำเสื้อกีฬาโรงเรียน	-	-	-	-	205,200	-	-	205,200	
9.5	จัดทำสมุดโรงเรียน	-	-	-	-	450,000	-	-	450,000	
	รวม	-	-	-	-	1,039,200	-	-	1,039,200	
	รวมงบประมาณทั้งหมด	42,000	140,000	-	418,400	1,039,200	-	83,800	1,723,400	

1.5 การจัดสรรงบประมาณตามโครงการกลุ่มบริหารทั่วไป

ที่	โครงการ/กิจกรรม	ประเภทงบประมาณที่ได้รับจัดสรรตามประเภทงบประมาณ								
		งบเงินอุดหนุนตามโครงการสนับสนุนค่าใช้จ่ายในการจัดการศึกษา					งบจากการระดมทรัพยากรเพื่อการศึกษา	งบจากรายได้สถานศึกษา	งบอื่นๆ	รวม
		งบค่าจัดการเรียนการสอน		งบค่าหนังสือเรียน ค่าเครื่องแบบนักเรียน ค่าอุปกรณ์การเรียน	งบค่ากิจกรรมพัฒนาคุณภาพผู้เรียน					
		งบกลางค่าจัดการเรียนการสอน เพื่อสนับสนุนการบริหารจัดการศึกษา	งบจากค่าจัดการเรียนการสอนเพื่อพัฒนาโครงการกิจกรรมในกลุ่ม							
1	โครงการพัฒนากระบวนการบริหารและการจัดการกลุ่มบริหารทั่วไป									
	1.1 พัฒนาสำนักงานกลุ่มบริหารทั่วไป	-	14,000	-	-	-	-	-	14,000	
	1.2 งานเวรรักษาการณ์ในสถานศึกษา	-	1,000	-	-	-	-	-	1,000	
	1.3 งานปฐมวัยต้อนรับ	-	10,000	-	-	-	-	-	10,000	
	1.4 งานชุมชนสัมพันธ์	-	-	-	-	-	-	-	-	
	รวม		25,000	-	-	-	-	-	25,000	
2	โครงการพัฒนางานอนามัยและโภชนาการ									
	2.1 พัฒนางานอนามัย	-	5,000	-	-	-	-	-	5,000	
	2.2 การจัดซื้อยาและเวชภัณฑ์	-	15,000	-	-	-	-	-	15,000	
	2.3 อย.น้อย	-	-	-	3,000	-	-	-	3,000	
	2.4 น้ำดื่มแฉะห่มวิทยา อาร์โอ	-	-	-	-	-	200,000	-	200,000	
	รวม	-	20,000	-	3,000	-	200,000	-	223,000	

ที่	โครงการ/กิจกรรม	ประเภทงบประมาณที่ได้รับจัดสรรตามประเภทงบประมาณ								
		งบเงินอุดหนุนตามโครงการสนับสนุนค่าใช้จ่ายในการจัดการศึกษาฯ					งบจากการระดมทรัพยากรเพื่อการศึกษา	งบจากรายได้สถานศึกษา	งบอื่นๆ	รวม
		งบค่าจัดการเรียนการสอน		งบค่าหนังสือเรียน ค่าเครื่องแบบนักเรียน ค่าอุปกรณ์การเรียน	งบค่ากิจกรรมพัฒนาคุณภาพผู้เรียน					
		งบกลางค่าจัดการเรียนการสอน เพื่อสนับสนุนการบริหารจัดการศึกษา	งบจากค่าจัดการเรียนการสอนเพื่อพัฒนาโครงการกิจกรรม ในกลุ่ม							
3	โครงการพัฒนางานโสตทัศนศึกษา	-	30,000	-	-	-	-	-	30,000	
	รวม	-	30,000	-	-	-	-	-	30,000	
4	โครงการพัฒนาโภชนาการโรงอาหาร									
	4.1 พัฒนาโรงอาหาร	-	-	-	-	-	65,000	-	65,000	
	4.2 การจ่ายค่าจ้างลูกจ้างชั่วคราว	-	-	-	-	-	163,680	-	163,680	
	4.3 การทำความสะอาดภาชนะ/โรงอาหาร	-	-	-	-	-	78,320	-	78,320	
	รวม	-	-	-	-	-	307,000	-	307,000	
5	โครงการพัฒนางานประชาสัมพันธ์									
	5.1 พัฒนางานประชาสัมพันธ์	-	5,000	-	-	-	-	-	5,000	
	5.2 จัดทำวารสารโรงเรียน	10,000	-	-	-	-	-	-	10,000	
	รวม	10,000	5,000	-	-	-	-	-	15,000	
6	โครงการพัฒนางานอาคารสถานที่									
	6.1 กิจกรรมเกี่ยวกับการทำความสะอาดโรงเรียน	-	30,000	-	-	-	-	-	30,000	
	6.2 กิจกรรมปรับปรุงกิจกรรมปรับปรุงอาคาร									

ที่	โครงการ/กิจกรรม	ประเภทงบประมาณที่ได้รับจัดสรรตามประเภทงบประมาณ							
		งบเงินอุดหนุนตามโครงการสนับสนุนค่าใช้จ่ายในการจัดการศึกษา				งบจากการระดมทรัพยากรเพื่อการศึกษา	งบจากรายได้สถานศึกษา	งบอื่นๆ	รวม
		งบค่าจัดการเรียนการสอน		งบค่าหนังสือเรียน ค่าเครื่องแบบนักเรียน ค่าอุปกรณ์การเรียน	งบค่ากิจกรรมพัฒนาคุณภาพผู้เรียน				
		งบกลางค่าจัดการเรียนการสอน เพื่อสนับสนุนการบริหารจัดการศึกษา	งบจากค่าจัดการเรียนการสอนเพื่อพัฒนาโครงการกิจกรรมในกลุ่ม						
	สถานที่ ภูมิทัศน์และห้องสุขาของโรงเรียน	250,000	-	-	-	-	-	-	250,000
	6.3 ซ่อมแซมอาคารเรียน อาคารประกอบ								
	6.4 ตรวจสอบ สารเคมีดับเพลิง								
	6.5 ปรับปรุง ซ่อมแซมระบบไฟฟ้า	-	-	-	-	-	-	-	-
	6.6 ปรับปรุงระบบสาธารณูปโภค ประปา	-	10,000	-	-	-	-	-	10,000
	6.7 บำรุงรักษาห้องสุขาในโรงเรียน	-	20,000	-	-	-	-	-	20,000
	6.8 ปรับปรุงห้องร่มฉัตร	200,000	-	-	-	-	-	-	200,000
	6.9 ปรับปรุงหลังคาอาคารทางขึ้นหอประชุมภัทรคุณ	-	-	-	-	-	-	-	-
		50,000	-	-	-	-	-	-	50,000
	6.10 พัฒนาอาคารพลศึกษา	-	-	-	-	-	-	137,765	137,765
		-	-	-	-	-	-	101,605	101,605
	รวม	500,000	60,000	-	-	-	-	239,370	799,370
7	โครงการพัฒนาผู้เรียนให้มีความรู้ทักษะและประสบการณ์ของการบริการเทคโนโลยี								

ที่	โครงการ/กิจกรรม	ประเภทงบประมาณที่ได้รับจัดสรรตามประเภทงบประมาณ								
		งบเงินอุดหนุนตามโครงการสนับสนุนค่าใช้จ่ายในการจัดการศึกษา					งบจากการระดมทรัพยากรเพื่อการศึกษา	งบจากรายได้สถานศึกษา	งบอื่นๆ	รวม
		งบค่าจัดการเรียนการสอน		งบค่าหนังสือเรียน ค่าเครื่องแบบนักเรียน ค่าอุปกรณ์การเรียน	งบค่ากิจกรรมพัฒนาคุณภาพผู้เรียน					
		งบกลางค่าจัดการเรียนการสอน เพื่อสนับสนุนการบริหารจัดการศึกษา	งบจากค่าจัดการเรียนการสอนเพื่อพัฒนาโครงการกิจกรรมในกลุ่ม							
สารสนเทศและการสื่อสาร (ICT)										
7.1 การดำเนินงานเกี่ยวกับระบบอินเทอร์เน็ต	-	-	-	90,000	21,200	-	-	-	111,200	
7.2 การดำเนินการปรับปรุง ซ่อมแซมพัฒนาระบบ ICT	-	-	-	-	-	-	-	-	-	
รวม	-	-	-	90,000	21,200	-	-	-	111,200	
รวมงบประมาณทั้งหมด	510,000	140,000	-	93,000	21,200	507,000	239,370		1,510,570	

1.6 การจัดสรรงบประมาณตามโครงการกลุ่มแผนงานและประกันคุณภาพการศึกษา

ที่	โครงการ/กิจกรรม	ประเภทงบประมาณที่ได้รับจัดสรรตามประเภทงบประมาณ							
		งบเงินอุดหนุนตามโครงการสนับสนุนค่าใช้จ่ายในการจัดการศึกษา				งบจากการระดมทรัพยากรเพื่อการศึกษา	งบจากรายได้สถานศึกษา	งบอื่นๆ	รวม
		งบค่าจัดการเรียนการสอน		งบค่าหนังสือเรียน ค่าเครื่องแบบนักเรียน ค่าอุปกรณ์การเรียน	งบค่ากิจกรรมพัฒนาคุณภาพผู้เรียน				
		งบกลางค่าจัดการเรียนการสอน เพื่อสนับสนุนการบริหารจัดการศึกษา	งบจากค่าจัดการเรียนการสอนเพื่อพัฒนาโครงการกิจกรรมในกลุ่ม						
1	โครงการพัฒนากระบวนการบริหารและการจัดการกลุ่มแผนงานและประกันฯ								
	1.1 พัฒนากลุ่มแผนงานและประกันฯ	-	58,000	-	-	-	-	-	58,000
	1.2 พัฒนาแผนงานโรงเรียน	-	10,000	-	-	-	-	-	10,000
	1.3 พัฒนางานประกันคุณภาพการศึกษา	-	30,000	-	-	-	-	-	30,000
	1.4 พัฒนางานสารสนเทศโรงเรียน	-	10,000	-	-	-	-	-	10,000
	1.5 พัฒนางานควบคุมภายใน	-	2,000	-	-	-	-	-	2,000
	รวม	-	110,000	-	-	-	-	-	110,000
2	โครงการส่งเสริมโรงเรียนเศรษฐกิจพอเพียง	15,000	15,000	-	-	-	-	-	30,000
	รวม	15,000	15,000	-	-	-	-	-	30,000
3	โครงการส่งเสริมโรงเรียนมาตรฐานสากล	15,000	15,000	-	-	-	-	-	30,000
	รวม	15,000	15,000	-	-	-	-	-	30,000

ที่	โครงการ/กิจกรรม	ประเภทงบประมาณที่ได้รับจัดสรรตามประเภทงบประมาณ								
		งบเงินอุดหนุนตามโครงการสนับสนุนค่าใช้จ่ายในการจัดการศึกษาฯ					งบจากการ ระดม ทรัพยากร เพื่อ การศึกษา	งบจากรายได้ สถานศึกษา	งบอื่นๆ	รวม
		งบค่าจัดการเรียนการสอน		งบค่าหนังสือ เรียน ค่า เครื่องแบบ นักเรียน ค่า อุปกรณ์การ เรียน	งบค่า กิจกรรม พัฒนา คุณภาพ ผู้เรียน					
		งบกลางค่า จัดการเรียน การสอน เพื่อ สนับสนุนการ บริหารจัดการ การศึกษา	งบจากค่า จัดการเรียน การสอนเพื่อ พัฒนาโครงการ กิจกรรม ใน กลุ่ม							
	รวมงบประมาณทั้งหมด	30,000	140,000	-	-	-	-	-	170,000	

สรุปการจัดสรรงบประมาณของแต่ละโครงการตามกลุ่มบริหารงาน

ที่	รายการจัดสรรงบประมาณ	ประเภทงบประมาณที่ได้รับจัดสรรตามประเภทงบประมาณ								
		งบเงินอุดหนุนตามโครงการสนับสนุนค่าใช้จ่ายในการจัดการศึกษา				งบจากกิจกรรมพัฒนาคุณภาพผู้เรียน	งบจากการระดมทรัพยากรเพื่อการศึกษา	งบจากรายได้สถานศึกษา	งบอื่นๆ	รวม
		งบค่าจัดการเรียนการสอน		งบค่าหนังสือเรียน ค่าเครื่องแบบนักเรียน ค่าอุปกรณ์การเรียน	งบค่ากิจกรรมพัฒนาคุณภาพผู้เรียน					
		งบกลางค่าจัดการเรียนการสอนเพื่อสนับสนุนการบริหารจัดการศึกษา	งบจากค่าจัดการเรียนการสอนเพื่อพัฒนาโครงการกิจกรรมในกลุ่ม							
1	งบเพื่อสนับสนุนการบริหารจัดการศึกษา(โครงการสนับสนุนการบริหารจัดการศึกษา)	330,000	-	-	-	-	-	-	330,000	
2	งบตามโครงการกลุ่มบริหารวิชาการ	-	832,700	-	476,000	1,623,514	-	512,000	3,444,214	
3	งบตามโครงการกลุ่มอำนวยการ	2,381,200	120,000	2,482,523	-	7,680,953	-	-	12,664,676	
4	งบตามโครงการกลุ่มบริหารกิจการนักเรียน	42,000	140,000	-	418,400	1,039,200	-	83,800	1,723,400	
5	งบตามโครงการกลุ่มบริหารทั่วไป	510,000	140,000	-	93,000	21,200	507,000	239,370	1,510,570	
6	งบตามโครงการกลุ่มแผนงานและประกันคุณภาพการศึกษา	30,000	140,000	-	-	-	-	-	170,000	
รวมงบประมาณทั้งหมด		3,263,200	1,232,700	2,482,523	987,400	10,364,867	507,000	835,170	19,842,860	

2. การจัดสรรงบประมาณของแต่ละโครงการตามกลยุทธ์ของสถานศึกษา

การจัดสรรงบประมาณตามโครงการกลยุทธ์ที่ 1 พัฒนาคุณภาพผู้เรียน

ที่	โครงการ/กิจกรรม	ประเภทงบประมาณที่ได้รับจัดสรรตามประเภทงบประมาณ								
		งบเงินอุดหนุนตามโครงการสนับสนุนค่าใช้จ่ายในการจัดการศึกษาฯ					งบจากการ ระดม ทรัพยากร เพื่อ การศึกษา	งบจากรายได้ สถานศึกษา	งบอื่นๆ	รวม
		งบค่าจัดการเรียนการสอน		งบค่าหนังสือ เรียน ค่า เครื่องแบบ นักเรียน ค่า อุปกรณ์การ เรียน	งบค่า กิจกรรม พัฒนา คุณภาพ ผู้เรียน	งบจากการ ระดม ทรัพยากร เพื่อ การศึกษา				
		งบกลางค่า จัดการเรียน การสอน เพื่อ สนับสนุนการ บริหารจัดการ การศึกษา	งบจากค่า จัดการเรียน การสอนเพื่อ พัฒนาโครงการ กิจกรรม ใน กลุ่ม							
1	โครงการพัฒนาการจัดการเรียนการสอนภาษาไทย	-	59,000	-	-	-	-	-	59,000	
2	โครงการพัฒนาการจัดการเรียนการสอนคณิตศาสตร์	-	30,000	-	-	-	-	-	30,000	
3	โครงการพัฒนาการจัดการเรียนการสอนวิทยาศาสตร์	-	63,000	-	5,000	608,379	-	-	676,379	
4	โครงการพัฒนาการจัดการเรียนการสอนสังคมศึกษา ศาสนาและวัฒนธรรม	-	35,000	-	-	-	-	-	35,000	
5	โครงการพัฒนาการจัดการเรียนการสอน สุขศึกษาและพลศึกษา	-	66,000	-	-	-	-	-	66,000	
6	โครงการพัฒนาการจัดการเรียนการสอนผู้ศิลปะ	-	85,000	-	-	-	-	-	85,000	
7	โครงการพัฒนาการจัดการเรียนการสอนการงาน	-	30,000	-	-	-	-	-	30,000	

ที่	โครงการ/กิจกรรม	ประเภทงบประมาณที่ได้รับจัดสรรตามประเภทงบประมาณ								
		งบเงินอุดหนุนตามโครงการสนับสนุนค่าใช้จ่ายในการจัดการศึกษา					งบจากการ ระดม ทรัพยากร เพื่อ การศึกษา	งบจากรายได้ สถานศึกษา	งบอื่นๆ	รวม
		งบค่าจัดการเรียนการสอน		งบค่าหนังสือ เรียน ค่า เครื่องแบบ นักเรียน ค่า อุปกรณ์การ เรียน	งบค่า กิจกรรม พัฒนา คุณภาพ ผู้เรียน	งบจากการ ระดม ทรัพยากร เพื่อ การศึกษา				
		งบกลางค่า จัดการเรียน การสอน เพื่อ สนับสนุนการ บริหารจัดการ การศึกษา	งบจากค่า จัดการเรียน การสอนเพื่อ พัฒนาโครงการ กิจกรรม ใน กลุ่ม							
	อาชีพ									
8	โครงการพัฒนาการจัดการเรียนการสอนภาษาต่างประเทศ	-	50,000	-	5,000	-	-	-	55,000	
9	โครงการพัฒนากิจกรรมพัฒนาผู้เรียน	-	66,000	-	-	-	-	-	66,000	
10	โครงการห้องเรียนพิเศษวิทยาศาสตร์ คณิตศาสตร์ เทคโนโลยี และสิ่งแวดล้อม	-	-	-	-	1,015,135-	-	277,200	1,292,335	
11	โครงการพัฒนาสวนพฤกษศาสตร์เพื่อการเรียนรู้	-	14,000	-	10,000	-	-	-	24,000	
12	โครงการส่งเสริมโรงเรียนมาตรฐานสากล	15,000	15,000	-	-	-	-	-	30,000	
	รวมงบประมาณทั้งหมด	15,000	513,000	-	20,000	1,623,514	-	277,200	2,448,714	

โครงการกลยุทธ์ที่ 2 ปลูกฝังคุณธรรม จริยธรรม ค่านิยม ความสำนึกความเป็นไทย และวิถีชีวิตตามหลักปรัชญาของเศรษฐกิจพอเพียง

ที่	โครงการ/กิจกรรม	ประเภทงบประมาณที่ได้รับจัดสรรตามประเภทงบประมาณ							
		งบเงินอุดหนุนตามโครงการสนับสนุนค่าใช้จ่ายในการจัดการศึกษาฯ				งบจากภาระ ระดม ทรัพยากร เพื่อ การศึกษา	งบจากรายได้ สถานศึกษา	งบอื่นๆ	รวม
		งบค่าจัดการเรียนการสอน		งบค่าหนังสือ เรียน ค่า เครื่องแบบ นักเรียน ค่า อุปกรณ์การ เรียน	งบค่า กิจกรรม พัฒนา คุณภาพ ผู้เรียน				
		งบกลางค่า จัดการเรียน การสอน เพื่อ สนับสนุนการ บริหารจัดการ การศึกษา	งบจากค่า จัดการเรียน การสอนเพื่อ พัฒนาโครงการ กิจกรรม ใน กลุ่ม						
1	โครงการส่งเสริมคุณธรรม จริยธรรม และค่านิยม ที่พึงประสงค์	-	2,000	-	225,400	-	-	-	227,400
2	โครงการพัฒนางานสภานักเรียน	-	5,000	-	20,000	-	-	-	25,000
3	โครงการส่งเสริมการอนุรักษ์ศิลปวัฒนธรรมไทย	-	22,000	-	28,000	-	-	68,800	118,800
4	โครงการส่งเสริมและเทิดทูนพระมหากษัตริย์	-	16,500	-	-	-	-	-	16,500
5	โครงการส่งเสริมโรงเรียนเศรษฐกิจพอเพียง	15,000	15,000	-	-	-	-	-	30,000
รวมงบประมาณทั้งหมด		15,000	60,500	-	273,400	-	-	68,800	417,700

โครงการกลยุทธ์ที่ 3 เพิ่มโอกาสการเข้าถึงบริการการศึกษา ให้ทั่วถึงครอบคลุมผู้เรียน ให้ได้รับโอกาสในการพัฒนาเต็มตามศักยภาพ และมีคุณภาพ

ที่	โครงการ/กิจกรรม	ประเภทงบประมาณที่ได้รับจัดสรรตามประเภทงบประมาณ							
		งบเงินอุดหนุนตามโครงการสนับสนุนค่าใช้จ่ายในการจัดการศึกษาฯ				งบจากการ ระดม ทรัพยากร เพื่อ การศึกษา	งบจากรายได้ สถานศึกษา	งบอื่นๆ	รวม
		งบค่าจัดการเรียนการสอน		งบค่าหนังสือ เรียน ค่า เครื่องแบบ นักเรียน ค่า อุปกรณ์การ เรียน	งบค่ากิจกรรม พัฒนา คุณภาพ ผู้เรียน				
		งบกลางค่า จัดการเรียน การสอน เพื่อ สนับสนุนการ บริหารจัดการ การศึกษา	งบจากค่า จัดการเรียน การสอนเพื่อ พัฒนาโครงการ กิจกรรม ใน กลุ่ม						
1	โครงการพัฒนาศักยภาพผู้เรียน	-	50,000	-	390,000	-	-	180,000	620,000
2	โครงการพัฒนาห้องสมุดเพื่อการเรียนรู้	-	15,000	-	-	-	-	-	15,000
3	โครงการพัฒนางานแนะแนว	-	20,000	-	-	-	-	54,800	74,800
4	โครงการพัฒนาผู้เรียนให้มีความรู้ ทักษะและ ประสบการณ์ ของกิจกรรมบริการเทคโนโลยี สารสนเทศและการสื่อสาร (ICT)	-	-	-	90,000	21,200	-	-	111,200
5	โครงการดำเนินการเกี่ยวกับค่าหนังสือเรียน ค่าอุปกรณ์การเรียนและค่าเครื่องแบบนักเรียน ตามนโยบายสนับสนุนค่าใช้จ่ายในการศึกษา ตั้งแต่อนุบาลจนจบการศึกษาขั้นพื้นฐาน	-	-	2,482,523	-	-	-	-	2,482,523
6	โครงการพัฒนาระบบดูแลช่วยเหลือนักเรียน	10,000	73,000	-	-	-	-	-	83,000
7	โครงการเสริมสร้างคุณลักษณะด้านสุขภาพอนามัย	-	5,000	-	145,000	-	-	-	150,000

ที่	โครงการ/กิจกรรม	ประเภทงบประมาณที่ได้รับจัดสรรตามประเภทงบประมาณ							
		งบเงินอุดหนุนตามโครงการสนับสนุนค่าใช้จ่ายในการจัดการศึกษา				งบจากการ ระดม ทรัพยากร เพื่อ การศึกษา	งบจากรายได้ สถานศึกษา	งบอื่นๆ	รวม
		งบค่าจัดการเรียนการสอน		งบค่านั่งสื่อ เรียน ค่า เครื่องแบบ นักเรียน ค่า อุปกรณ์การ เรียน	งบค่ากิจกรรม พัฒนา คุณภาพ ผู้เรียน				
		งบกลางค่า จัดการเรียน การสอน เพื่อ สนับสนุนการ บริหารจัดการ การศึกษา	งบจากค่า จัดการเรียน การสอนเพื่อ พัฒนาโครงการ กิจกรรม ใน กลุ่ม						
ของนักเรียน									
รวมงบประมาณทั้งหมด	10,000	163,000	2,482,523	625,000	21,200	-	234,800	3,536,523	

โครงการกลยุทธ์ที่ 4 พัฒนาคุณภาพครูและบุคลากรทางการศึกษา

ที่	โครงการ/กิจกรรม	ประเภทงบประมาณที่ได้รับจัดสรรตามประเภทงบประมาณ									
		งบเงินอุดหนุนตามโครงการสนับสนุนค่าใช้จ่ายในการจัดการศึกษาฯ				งบค่าหนังสือเรียน ค่าเครื่องแบบนักเรียน ค่าอุปกรณ์การเรียน	งบค่ากิจกรรมพัฒนาคุณภาพผู้เรียน	งบจากการระดมทรัพยากรเพื่อการศึกษา	งบจากรายได้สถานศึกษา	งบอื่น ๆ	รวม
		งบค่าจัดการเรียนการสอน		งบค่าหนังสือเรียน ค่าเครื่องแบบนักเรียน ค่าอุปกรณ์การเรียน							
		งบกลางค่าจัดการเรียนการสอน เพื่อสนับสนุนการบริหารจัดการศึกษา	งบจากค่าจัดการเรียนการสอนเพื่อพัฒนาโครงการกิจกรรม ในกลุ่ม								
1	โครงการพัฒนาครูและบุคลากรทางการศึกษา	615,200	-	-	-	-	-	-	-	615,200	
รวมงบประมาณทั้งหมด		615,200	-	-	-	-	-	-	-	615,200	

โครงการกลยุทธ์ที่ 5 พัฒนาคุณภาพระบบบริหารจัดการศึกษาตามหลักการการมีส่วนร่วม กระจายอำนาจ และหลักธรรมาภิบาล

ที่	โครงการ/กิจกรรม	ประเภทงบประมาณที่ได้รับจัดสรรตามประเภทงบประมาณ									
		งบเงินอุดหนุนตามโครงการสนับสนุนค่าใช้จ่ายในการจัดการศึกษา						งบจากการระดมทรัพยากรเพื่อการศึกษา	งบจากรายได้สถานศึกษา	งบอื่นๆ	รวม
		งบค่าจัดการเรียนการสอน		งบค่านั่งโต๊ะเรียน เครื่องแบบนักเรียน ค่าอุปกรณ์การเรียน	งบค่ากิจกรรมพัฒนาคุณภาพผู้เรียน	งบจากกรม	งบจาก				
		งบกลางค่าจัดการเรียนการสอน เพื่อสนับสนุนการบริหารจัดการศึกษา	งบจากค่าจัดการเรียนการสอนเพื่อพัฒนาโครงการกิจกรรมในกลุ่ม								
1	โครงการสนับสนุนการบริหารจัดการศึกษา	330,000	-	-	-	-	-	-	-	330,000	
2	โครงการพัฒนาระบบการบริหารและการจัดการกลุ่มบริหารวิชาการ	-	315,700	-	-	-	-	-	-	315,700	
3	โครงการพัฒนากระบวนการบริหารและการจัดการกลุ่มอำนวยการ	-	120,000	-	-	-	-	-	-	120,000	
4	โครงการพัฒนาระบบสาธารณูปโภค งานยานพาหนะ และงานอัดสำเนา	1,766,000	-	-	-	585,364	-	-	-	2,351,364	
5	โครงการจ้างครู วิทยากรที่มีความเชี่ยวชาญในสาขาเฉพาะและบุคลากรเพื่อเพิ่มประสิทธิภาพการบริหารงาน	-	-	-	-	7,095,589	-	-	-	7,095,589	
6	โครงการพัฒนากระบวนการบริหารและการจัดการกลุ่มบริหารกิจการนักเรียน	32,000	12,000	-	-	-	-	-	-	44,000	
7	โครงการประสานและพัฒนาเครือข่ายการมีส่วนร่วม	-	4,500	-	-	-	-	15,000	-	19,500	

ที่	โครงการ/กิจกรรม	ประเภทงบประมาณที่ได้รับจัดสรรตามประเภทงบประมาณ							
		งบเงินอุดหนุนตามโครงการสนับสนุนค่าใช้จ่ายในการจัดการศึกษา				งบจากงบ ระดม ทรัพยากรเพื่อ การศึกษา	งบจากรายได้ สถานศึกษา	งบอื่นๆ	รวม
		งบค่าจัดการเรียนการสอน		งบค่านั่งสื่อ เรียน ค่า เครื่องแบบ นักเรียน ค่า อุปกรณ์การ เรียน	งบค่า กิจกรรม พัฒนา คุณภาพ ผู้เรียน				
		งบกลางค่า จัดการเรียน การสอน เพื่อ สนับสนุนการ บริหารจัดการ การศึกษา	งบจากค่า จัดการเรียน การสอนเพื่อ พัฒนาโครงการ กิจกรรม ใน กลุ่ม						
	ร่วมกับชุมชนและท้องถิ่นในการช่วยเหลือดูแลนักเรียน								
8	โครงการพัฒนากระบวนการบริหารและการจัดการกลุ่มบริหารทั่วไป	-	25,000	-	-	-	-	-	25,000
9	โครงการพัฒนางานอนามัยและโภชนาการ	-	20,000	-	3,000	-	200,000	-	223,000
10	โครงการพัฒนางานสโตนทัศน์ศึกษา	-	30,000	-	-	-	-	-	30,000
11	โครงการพัฒนาโภชนาการโรงอาหาร	-	-	-	-	-	307,000	-	307,000
12	โครงการพัฒนางานประชาสัมพันธ์	10,000	5,000	-	-	-	-	-	15,000
13	โครงการพัฒนางานอาคารสถานที่	500,000	60,000	-	-	-	-	239,370	799,370
14	โครงการจัดทำเครื่องแบบและอุปกรณ์การเรียนที่เสริมสร้างเอกลักษณ์ของโรงเรียนแจ้ห่มวิทยา	-	-	-	-	1,039,200	-	-	1,039,200
15	โครงการพัฒนากระบวนการบริหารและการ	-	110,000	-	-	-	-	-	110,000

ที่	โครงการ/กิจกรรม	ประเภทงบประมาณที่ได้รับจัดสรรตามประเภทงบประมาณ							
		งบเงินอุดหนุนตามโครงการสนับสนุนค่าใช้จ่ายในการจัดการศึกษา				งบจากภาระ ระดม ทรัพยากรเพื่อ การศึกษา	งบจากรายได้ สถานศึกษา	งบอื่นๆ	รวม
		งบค่าจัดการเรียนการสอน		งบค่านั่งสื่อ เรียน ค่า เครื่องแบบ นักเรียน ค่า อุปกรณ์การ เรียน	งบค่า กิจกรรม พัฒนา คุณภาพ ผู้เรียน				
		งบกลางค่า จัดการเรียน การสอน เพื่อ สนับสนุนการ บริหารจัดการ การศึกษา	งบจากค่า จัดการเรียน การสอนเพื่อ พัฒนาโครงการ กิจกรรม ใน กลุ่ม						
	จัดการกลุ่มแผนงานและประกันคุณภาพ การศึกษา								
	รวมงบประมาณทั้งหมด	2,638,000	702,200	-	3,000	8,720,153	507,000	254,370	12,824,723

สรุปการจัดสรรงบประมาณของแต่ละโครงการตามกลยุทธ์ของสถานศึกษา

ที่	กลยุทธ์	ประเภทงบประมาณที่ได้รับจัดสรรตามประเภทงบประมาณ									
		งบเงินอุดหนุนตามโครงการสนับสนุนค่าใช้จ่ายในการจัดการศึกษาฯ				งบค่าหนังสือ เรียน ค่า เครื่องแบบ นักเรียน ค่า อุปกรณ์การ เรียน	งบจากกิจกรรม พัฒนา คุณภาพ ผู้เรียน	งบจากการ ระดม ทรัพยากรเพื่อ การศึกษา	งบจากรายได้ สถานศึกษา	งบอื่นๆ	รวม
		งบค่าจัดการเรียนการสอน		งบกลางค่า จัดการเรียน การสอน เพื่อ สนับสนุนการ บริหารจัดการ การศึกษา	งบจากค่า จัดการเรียน การสอนเพื่อ พัฒนาโครงการ กิจกรรม ใน กลุ่ม						
1	พัฒนาคุณภาพผู้เรียน	15,000	513,000	-	20,000	1,623,514	-	277,200	2,448,714		
2	ปลูกฝังคุณธรรม จริยธรรม ค่านิยม ความสำนึก ความเป็นไทยและวิถีชีวิตตามหลักปรัชญาของ เศรษฐกิจพอเพียง	15,000	60,500	-	273,400	-	-	68,800	417,700		
3	เพิ่มโอกาสการเข้าถึงบริการการศึกษา ให้ทั่วถึง ครอบคลุมผู้เรียนให้ได้รับโอกาสในการพัฒนาเต็ม ตามศักยภาพ และมีคุณภาพ	10,000	163,000	2,482,523	625,000	21,200	-	234,800	3,536,523		
4	พัฒนาคุณภาพครูและบุคลากรทางการศึกษา	615,200	-	-	-	-	-	-	615,200		
5	พัฒนาคุณภาพระบบบริหารจัดการศึกษาตาม หลักการการมีส่วนร่วม กระจายอำนาจ และหลัก ธรรมาภิบาล	2,638,000	702,200	-	3,000	8,720,153	507,000	254,370	12,824,723		
รวมงบประมาณทั้งหมด		3,293,200	1,438,700	2,482,523	921,400	10,364,867	507,000	835,170	19,842,860		

3. การจัดสรรงบประมาณโครงการตามมาตรฐานการศึกษาขั้นพื้นฐานของสถานศึกษา

มาตรฐานที่ 1 คุณภาพผู้เรียน

ที่	กลยุทธ์	ประเภทงบประมาณที่ได้รับจัดสรรตามประเภทงบประมาณ								
		งบเงินอุดหนุนตามโครงการสนับสนุนค่าใช้จ่ายในการจัดการศึกษา				งบค่าหนังสือ เรียน ค่า เครื่องแบบ นักเรียน ค่า อุปกรณ์การ เรียน	งบจากงบ ระดม ทรัพยากรเพื่อ การศึกษา	งบจากรายได้ สถานศึกษา	งบอื่นๆ	รวม
		งบค่าจัดการเรียนการสอน		งบค่ากิจกรรม พัฒนา คุณภาพ ผู้เรียน						
		งบกลางค่า จัดการเรียน การสอน เพื่อ สนับสนุนการ บริหารจัดการ การศึกษา	งบจากค่า จัดการเรียน การสอนเพื่อ พัฒนาโครงการ กิจกรรม ใน กลุ่ม							
1	โครงการส่งเสริมคุณธรรม จริยธรรม และค่านิยม ที่พึงประสงค์	-	2,000	-	225,400	-	-	-	227,400	
2	โครงการพัฒนางานสถานักเรียน	-	5,000	-	20,000	-	-	-	25,000	
3	โครงการส่งเสริมการอนุรักษ์ศิลปวัฒนธรรมไทย	-	22,000	-	28,000	-	-	68,800	118,800	
4	โครงการส่งเสริมและเทิดทูนพระมหากษัตริย์	-	16,500	-	-	-	-	-	16,500	
5	โครงการพัฒนาศักยภาพผู้เรียน	-	50,000	-	390,000	-	-	180,000	620,000	
6	โครงการพัฒนาห้องสมุดเพื่อการเรียนรู้	-	15,000	-	-	-	-	-	15,000	
7	โครงการพัฒนางานแนะแนว	-	20,000	-	-	-	-	54,800	74,800	
8	โครงการพัฒนาระบบดูแลช่วยเหลือนักเรียน	10,000	73,000	-	-	-	-	-	83,000	
9	โครงการเสริมสร้างคุณลักษณะด้านสุขภาพ อนามัยของนักเรียน	-	5,000	-	145,000	-	-	-	150,000	

ที่	กลยุทธ์	ประเภทงบประมาณที่ได้รับจัดสรรตามประเภทงบประมาณ							
		งบเงินอุดหนุนตามโครงการสนับสนุนค่าใช้จ่ายในการจัดการศึกษา				งบจากภาระตม ทรัพยากรเพื่อ การศึกษา	งบจากรายได้ สถานศึกษา	งบอื่นๆ	รวม
		งบค่าจัดการเรียนการสอน		งบค่าหนังสือ เรียน ค่า เครื่องแบบ นักเรียน ค่า อุปกรณ์การ เรียน	งบค่ากิจกรรม พัฒนา คุณภาพ ผู้เรียน				
		งบกลางค่า จัดการเรียน การสอน เพื่อ สนับสนุนการ บริหารจัดการ การศึกษา	งบจากค่า จัดการเรียน การสอนเพื่อ พัฒนาโครงการ กิจกรรม ใน กลุ่ม						
10	โครงการพัฒนาผู้เรียนให้มีความรู้ ทักษะและ ประสบการณ์ของกิจกรรมบริการเทคโนโลยี สารสนเทศและการสื่อสาร (ICT) ตามเป้าหมายของ กิจกรรมพัฒนาคุณภาพผู้เรียน	-	-	-	90,000	21,200	-	-	111,200
11	โครงการส่งเสริมโรงเรียนเศรษฐกิจพอเพียง	15,000	15,000	-	-	-	-	-	30,000
รวมงบประมาณทั้งหมด		25,000	223,500	-	898,400	21,200	-	303,600	1,471,700

มาตรฐานที่ 2 กระบวนการบริหารและการจัดการ

ที่	กลยุทธ์	ประเภทงบประมาณที่ได้รับจัดสรรตามประเภทงบประมาณ									
		งบเงินอุดหนุนตามโครงการสนับสนุนค่าใช้จ่ายในการจัดการศึกษาฯ				งบค่าหนังสือ เรียน ค่า เครื่องแบบ นักเรียน ค่า อุปกรณ์การ เรียน	งบค่ากิจกรรม พัฒนา คุณภาพ ผู้เรียน	งบจากการ ระดม ทรัพยากรเพื่อ การศึกษา	งบจากรายได้ สถานศึกษา	งบอื่นๆ	รวม
		งบค่าจัดการเรียนการสอน		งบกลางค่า จัดการเรียน การสอน เพื่อ สนับสนุนการ บริหารจัดการ การศึกษา	งบจากค่า จัดการเรียน การสอนเพื่อ พัฒนาโครงการ กิจกรรม ใน กลุ่ม						
1	โครงการสนับสนุนการบริหารจัดการศึกษา	330,000	-	-	-	-	-	-	-	330,000	
2	โครงการพัฒนาระบบการบริหารและการจัดการ กลุ่มบริหารวิชาการ	-	315,700	-	-	-	-	-	-	315,700	
3	โครงการพัฒนากระบวนการบริหารและการจัดการ กลุ่มอำนวยการ	-	120,000	-	-	-	-	-	-	120,000	
4	โครงการพัฒนาระบบสาธารณูปโภค งานยานพาหนะ และงานอัตรากำลัง	1,766,000	-	-	-	-	585,364	-	-	2,351,364	
5	โครงการจ้างครู วิทยากรที่มีความเชี่ยวชาญใน สาขาเฉพาะและบุคลากรเพื่อเพิ่มประสิทธิภาพ การบริหารงาน	-	-	-	-	-	7,095,589	-	-	7,095,589	
6	โครงการพัฒนากระบวนการบริหารและการ จัดการกลุ่มบริหารกิจการนักเรียน	32,000	12,000	-	-	-	-	-	-	44,000	
7	โครงการประสานและพัฒนาเครือข่ายการมี	-	4,500	-	-	-	-	-	15,000	19,500	

ที่	กลยุทธ์	ประเภทงบประมาณที่ได้รับจัดสรรตามประเภทงบประมาณ									
		งบเงินอุดหนุนตามโครงการสนับสนุนค่าใช้จ่ายในการจัดการศึกษา				งบค่าหนังสือเรียน ค่าเครื่องแบบนักเรียน ค่าอุปกรณ์การเรียน	งบค่ากิจกรรมพัฒนาคุณภาพผู้เรียน	งบจากการระดมทรัพยากรเพื่อการศึกษา	งบจากรายได้สถานศึกษา	งบอื่นๆ	รวม
		งบค่าจัดการเรียนการสอน		งบกลางค่าจัดการเรียนการสอน เพื่อสนับสนุนการบริหารจัดการการศึกษา	งบจากค่าจัดการเรียนการสอนเพื่อพัฒนาโครงการกิจกรรมในกลุ่ม						
		งบกลางค่าจัดการเรียนการสอน เพื่อสนับสนุนการบริหารจัดการการศึกษา	งบจากค่าจัดการเรียนการสอนเพื่อพัฒนาโครงการกิจกรรมในกลุ่ม								
	ส่วนร่วมกับชุมชนและท้องถิ่นในการช่วยเหลือนักเรียน										
8	โครงการพัฒนาระบบการบริหารและการจัดการกลุ่มบริหารทั่วไป	-	25,000	-	-	-	-	-	-	25,000	
9	โครงการพัฒนางานอนามัยและโภชนาการ	-	20,000	-	3,000	-	200,000	-	-	223,000	
10	โครงการพัฒนางานโสตทัศนศึกษา	-	30,000	-	-	-	-	-	-	30,000	
11	โครงการพัฒนาโภชนาการ โรงอาหาร	-	-	-	-	-	307,000	-	-	307,000	
12	โครงการพัฒนางานประชาสัมพันธ์	10,000	5,000	-	-	-	-	-	-	15,000	
13	โครงการพัฒนางานอาคารสถานที่	500,000	60,000	-	-	-	-	-	239,370	799,370	
14	โครงการพัฒนาครูและบุคลากรทางการศึกษา	615,200	-	-	-	-	-	-	-	615,200	
15	โครงการจัดทำเครื่องแบบและอุปกรณ์การเรียนที่เสริมสร้างเอกลักษณ์ของโรงเรียนเจ้าหม่ววิทยา	-	-	-	-	-	1,039,200	-	-	1,039,200	
16	โครงการพัฒนาระบบการบริหารและการจัดการกลุ่มแผนงานและประกันคุณภาพการศึกษา	-	110,000	-	-	-	-	-	-	110,000	

ที่	กลยุทธ์	ประเภทงบประมาณที่ได้รับจัดสรรตามประเภทงบประมาณ									
		งบเงินอุดหนุนตามโครงการสนับสนุนค่าใช้จ่ายในการจัดการศึกษา				งบค่าหนังสือเรียน ค่าเครื่องแบบนักเรียน ค่าอุปกรณ์การเรียน	งบค่ากิจกรรมพัฒนาคุณภาพผู้เรียน	งบจากการระดมทรัพยากรเพื่อการศึกษา	งบจากรายได้สถานศึกษา	งบอื่นๆ	รวม
		งบค่าจัดการเรียนการสอน		งบกลางค่าจัดการเรียนการสอน เพื่อสนับสนุนการบริหารจัดการการศึกษา	งบจากค่าจัดการเรียนการสอนเพื่อพัฒนาโครงการกิจกรรมในกลุ่ม						
		งบกลางค่าจัดการเรียนการสอน เพื่อสนับสนุนการบริหารจัดการการศึกษา	งบจากค่าจัดการเรียนการสอนเพื่อพัฒนาโครงการกิจกรรมในกลุ่ม								
17	โครงการดำเนินการเกี่ยวกับค่าหนังสือเรียน ค่าอุปกรณ์การเรียนและค่าเครื่องแบบนักเรียนตามนโยบายสนับสนุนค่าใช้จ่ายในการจัดการศึกษาตั้งแต่ระดับอนุบาลจนจบการศึกษาขั้นพื้นฐาน	-	-	2,482,523	-	-	-	-	-	2,482,523	
รวมงบประมาณทั้งหมด		3,253,200	702,200	2,482,523	3,000	8,720,153	507,000	254,370	15,922,446		

มาตรฐานที่ 3 กระบวนการจัดการเรียนการสอนที่เน้นผู้เรียนเป็นสำคัญ

ที่	กลยุทธ์	ประเภทงบประมาณที่ได้รับจัดสรรตามประเภทงบประมาณ								
		งบเงินอุดหนุนตามโครงการสนับสนุนค่าใช้จ่ายในการจัดการศึกษาฯ				งบจากกิจกรรมพัฒนาคุณภาพผู้เรียน	งบจากการระดมทรัพยากรเพื่อการศึกษา	งบจากรายได้สถานศึกษา	งบอื่นๆ	รวม
		งบค่าจัดการเรียนการสอน		งบค่าหนังสือเรียน ค่าเครื่องแบบนักเรียน ค่าอุปกรณ์การเรียน						
		งบกลางค่าจัดการเรียนการสอนเพื่อสนับสนุนการบริหารจัดการศึกษา	งบจากค่าจัดการเรียนการสอนเพื่อพัฒนาโครงการกิจกรรมในกลุ่ม							
1	โครงการพัฒนาการจัดการเรียนการสอนภาษาไทย	-	59,000	-	-	-	-	-	59,000	
2	โครงการพัฒนาการจัดการเรียนการสอนคณิตศาสตร์	-	30,000	-	-	-	-	-	30,000	
3	โครงการพัฒนาการจัดการเรียนการสอนวิทยาศาสตร์	-	63,000	-	5,000	608,379	-	-	676,379	
4	โครงการพัฒนาการจัดการเรียนเรียนรู้สังคมศึกษา ศาสนาและวัฒนธรรม	-	35,000	-	-	-	-	-	35,000	
5	โครงการพัฒนาการจัดการเรียนการสอน สุขศึกษาและพลศึกษา	-	66,000	-	-	-	-	-	66,000	
6	โครงการพัฒนาการจัดการเรียนการสอนศิลปะ	-	85,000	-	-	-	-	-	85,000	
7	โครงการพัฒนาการจัดการเรียนการสอนการงานอาชีพ	-	30,000	-	-	-	-	-	30,000	
8	โครงการพัฒนาการจัดการเรียนเรียนรู้ภาษาต่างประเทศ	-	50,000	-	5,000	-	-	-	55,000	

ที่	กลยุทธ์	ประเภทงบประมาณที่ได้รับจัดสรรตามประเภทงบประมาณ							
		งบเงินอุดหนุนตามโครงการสนับสนุนค่าใช้จ่ายในการจัดการศึกษา				งบจากภาระ ระดม ทรัพยากรเพื่อ การศึกษา	งบจากรายได้ สถานศึกษา	งบอื่นๆ	รวม
		งบค่าจัดการเรียนการสอน		งบค่าหนังสือ เรียน ค่า เครื่องแบบ นักเรียน ค่า อุปกรณ์การ เรียน	งบค่ากิจกรรม พัฒนา คุณภาพ ผู้เรียน				
		งบกลางค่า จัดการเรียน การสอน เพื่อ สนับสนุนการ บริหารจัดการ การศึกษา	งบจากค่า จัดการเรียน การสอนเพื่อ พัฒนาโครงการ กิจกรรม ใน กลุ่ม						
9	โครงการพัฒนากิจกรรมพัฒนาผู้เรียน	-	66,000	-	-	-	-	-	66,000
10	โครงการห้องเรียนพิเศษวิทยาศาสตร์ คณิตศาสตร์ เทคโนโลยี และสิ่งแวดล้อม	-	-	-	-	1,015,135	-	277,200	1,292,335
11	กิจกรรมพัฒนาสวนพฤกษศาสตร์เพื่อการ เรียนรู้	-	14,000	-	10,000	-	-	-	24,000
12	โครงการส่งเสริมโรงเรียนมาตรฐานสากล	15,000	15,000	-	-	-	-	-	30,000
รวมงบประมาณทั้งหมด		15,000	513,000	-	20,000	1,623,514	-	277,200	2,448,714

สรุปการจัดสรรงบประมาณของแต่ละโครงการตามมาตรฐานการศึกษาขั้นพื้นฐานของสถานศึกษา

ที่	กลยุทธ์	ประเภทงบประมาณที่ได้รับจัดสรรตามประเภทงบประมาณ								
		งบเงินอุดหนุนตามโครงการสนับสนุนค่าใช้จ่ายในการจัดการศึกษาฯ				งบจากกิจกรรมพัฒนาคุณภาพผู้เรียน	งบจากการระดมทรัพยากรเพื่อการศึกษา	งบจากรายได้สถานศึกษา	งบอื่นๆ	รวม
		งบค่าจัดการเรียนการสอน		งบค่าหนังสือเรียน ค่าเครื่องแบบนักเรียน ค่าอุปกรณ์การเรียน						
		งบกลางค่าจัดการเรียนการสอนเพื่อสนับสนุนการบริหารจัดการศึกษา	งบจากค่าจัดการเรียนการสอนเพื่อพัฒนาโครงการกิจกรรมในกลุ่ม							
1	คุณภาพของผู้เรียน	25,000	223,500	-	898,400	21,200	-	303,600	1,471,700	
2	กระบวนการบริหารและการจัดการ	3,253,200	702,200	2,482,523	3,000	8,720,153	507,000	254,370	15,922,446	
3	กระบวนการจัดการเรียนการสอนที่เน้นผู้เรียนเป็นสำคัญ	15,000	513,000	-	20,000	1,623,514	-	277,200	2,448,714	
รวมงบประมาณทั้งหมด		3,293,200	1,438,700	2,482,523	921,400	10,364,867	507,000	835,170	19, 842,860	

บทที่ 4

การบริหารแผนสู่การปฏิบัติ

แผนปฏิบัติการประจำปีงบประมาณ เป็นเครื่องมือสำคัญในการปฏิบัติงานเพื่อส่งมอบผลผลิต การให้บริการการศึกษา ที่เชื่อมโยงสอดคล้องกับนโยบายรัฐบาล กระทรวงศึกษาธิการ และหน่วยงานที่เกี่ยวข้อง โรงเรียนแจ้ห่มวิทยา อำเภอแจ้ห่ม จังหวัดลำปาง สำนักงานเขตพื้นที่การศึกษามัธยมศึกษาลำปาง ลำพูน จึงได้กำหนดกระบวนการนำแผนสู่การปฏิบัติและปัจจัยความสำเร็จ ดังนี้

กระบวนการนำแผนสู่การปฏิบัติ

1. โรงเรียนแจ้ห่มวิทยา อำเภอแจ้ห่ม จังหวัดลำปาง กำหนดแนวทางการจัดสรรงบประมาณเพื่อขับเคลื่อนการดำเนินงานตามนโยบาย วิสัยทัศน์ พันธกิจ เป้าประสงค์ กลยุทธ์ และจุดเน้นของกระทรวงศึกษาธิการ สำนักงานคณะกรรมการการศึกษาขั้นพื้นฐาน สำนักงานเขตพื้นที่การศึกษามัธยมศึกษาลำปาง ลำพูน และของสถานศึกษา ประจำปีงบประมาณ พ.ศ. 2566

2. การจัดสรรงบประมาณ สำหรับสถานศึกษา

2.1 งบประมาณตามความจำเป็นพื้นฐาน เพื่อใช้บริหารจัดการสถานศึกษา ทั้งนี้ ได้พิจารณาจัดสรรเป็นค่าตอบแทน ใช้สอยและวัสดุ ค่าสาธารณูปโภค และงานเร่งด่วนตามนโยบาย

2.2 งบประมาณเพิ่มประสิทธิภาพกลยุทธ์ เพื่อให้สถานศึกษาดำเนินการตามกลยุทธ์ จุดเน้นของสำนักงานเขตพื้นที่การศึกษา กลยุทธ์ของสถานศึกษา และพัฒนาคุณภาพการศึกษาตามบริบทของสถานศึกษา

3. จัดสรรงบประมาณให้กลุ่มสาระการเรียนรู้ เพื่อใช้ในการบริหารจัดการเร่งยกระดับผลสัมฤทธิ์ทางการเรียน

4. ดำเนินงาน กิจกรรม ตามแผนปฏิบัติการที่กำหนด

5. ติดตาม ตรวจสอบและประเมินผล เพื่อนำกลยุทธ์สู่การปฏิบัติอย่างเป็นรูปธรรม

6. สร้างกลไกการขับเคลื่อนและตรวจสอบ โดยรายงานผลการปฏิบัติงานประจำปีสู่สาธารณชน และหน่วยงานที่เกี่ยวข้อง

ปัจจัยความสำเร็จ

1. ผู้รับผิดชอบโครงการและผู้เกี่ยวข้องให้ความสำคัญในการบริหารจัดการ โดยมุ่งเน้นผลสัมฤทธิ์ของงาน และการทำงานแบบมีส่วนร่วมที่เอื้อต่อการพัฒนาความคิดริเริ่มสร้างสรรค์ การปฏิบัติงานให้บรรลุตามวัตถุประสงค์ และเป้าหมายที่กำหนดไว้

2. ส่งเสริม สนับสนุนการบริหารจัดการเชิงกลยุทธ์การปฏิบัติงานอย่างเป็นระบบ

3. การบริหารจัดการโดยเปิดโอกาสให้ทุกภาคส่วนมีส่วนร่วม และยึดหลักธรรมาภิบาล และส่งเสริมให้ทุกภาคส่วนของสังคมเกิดความตระหนักในความรับผิดชอบต่อการจัดการศึกษา

4. สร้างความเข้าใจเกี่ยวกับทิศทางการจัดการศึกษาในปีงบประมาณ พ.ศ. 2566 ให้บุคลากรทุกคน และผู้เกี่ยวข้องรับรู้ เข้าใจตรงกันอย่างทั่วถึง

5. ติดตาม ตรวจสอบ และประเมินผลเพื่อให้การนำกลยุทธ์สู่การปฏิบัติอย่างเป็นรูปธรรม โดยติดตามความก้าวหน้ารายไตรมาส การประเมินผลระยะครึ่งปี และการประเมินผลเมื่อสิ้นสุดปีงบประมาณ

6. สร้างกลไกการขับเคลื่อนและตรวจสอบ โดยรายงานผลการปฏิบัติงานประจำปีสู่สาธารณชน และหน่วยงานที่เกี่ยวข้อง

ปฏิทินการบริหารแผนสู่การปฏิบัติของสถานศึกษา

ระยะเวลา	แนวปฏิบัติ
กันยายน 2565	<ol style="list-style-type: none"> 1) สถานศึกษา แจกนโยบาย ทิศทาง การดำเนินงานปีงบประมาณ 2566 ให้กับครู และบุคลากรทราบ 2) สถานศึกษาแจ้งกรอบวงเงินงบประมาณเพื่อบริหารจัดการและพัฒนาคุณภาพการศึกษา 3) สถานศึกษาแจ้งแนวทางดำเนินการตามกรอบวงเงินงบประมาณที่ได้รับของปีงบประมาณ 2566 4) สถานศึกษาดำเนินการจัดสรรงบประมาณตามกรอบและแนวปฏิบัติโดยการมีส่วนร่วมของทุกฝ่าย 5) กลุ่ม ฝ่าย งาน ในสถานศึกษาประชุมเพื่อดำเนินการจัดทำและเสนอโครงการ 6) สถานศึกษาจัดทำแผนปฏิบัติการประจำปีงบประมาณ 2566 7) เสนอคณะกรรมการสถานศึกษาขั้นพื้นฐานของสถานศึกษาเพื่อขอความเห็นชอบ
ตุลาคม 2565	<ol style="list-style-type: none"> 1) เสนอแผนปฏิบัติการประจำปีงบประมาณ 2566 ต่อสำนักงานเขตพื้นที่การศึกษา มัธยมศึกษาลำปาง ลำพูน 2) สถานศึกษานำแผนปฏิบัติการประจำปีงบประมาณ 2566 สู่การปฏิบัติ 3) กลุ่ม ฝ่าย งาน ในสถานศึกษาดำเนินการตามโครงการแผนปฏิบัติการประจำปีงบประมาณ 2566
31 มีนาคม 2566	ผู้รับผิดชอบตามโครงการรายงานผลการดำเนินงานรอบ 6 เดือน (ตุลาคม 2565 – มีนาคม 2566)
30 กันยายน 2566	ผู้รับผิดชอบตามโครงการรายงานผลการดำเนินงานรอบ 12 เดือน (เมษายน 2566 – กันยายน 2566)

ทั้งนี้ การบริหารงบประมาณให้คำนึงถึงความคุ้มค่า คุ้มค่า ประหยัด และเกิดประโยชน์ต่อผู้เรียนสูงสุด สอดคล้องกับกลยุทธ์ จุดเน้นของสำนักงานคณะกรรมการการศึกษาขั้นพื้นฐาน สำนักงานเขตพื้นที่

การศึกษามัธยมศึกษาลำปาง ลำพูน และของสถานศึกษาโดยการดำเนินงานต้องถูกต้องตามวัตถุประสงค์ของงบประมาณ และเป็นไปตามระเบียบที่เกี่ยวข้อง และวิธีการบริหารงบประมาณ การเงิน การคลัง ที่กำหนด

การกำกับ ติดตาม ประเมิน และรายงาน

โรงเรียนแจ้ห่มวิทยา ได้ร่วมกับคณะกรรมการสถานศึกษาขั้นพื้นฐาน กำหนดแนวทางในการกำกับ ติดตาม ประเมินผล ตรวจสอบและการรายงานผลการปฏิบัติงาน/การดำเนินงานตามแผนงาน/โครงการไว้ดังนี้

1. การกำกับติดตาม

- 1.1 จัดทำรูปแบบการกำกับ ติดตามงาน
- 1.2 จัดผู้รับผิดชอบในการกำกับ ติดตามงาน
- 1.3 กำหนดขอบข่ายการกำกับ ติดตามงาน ดังนี้

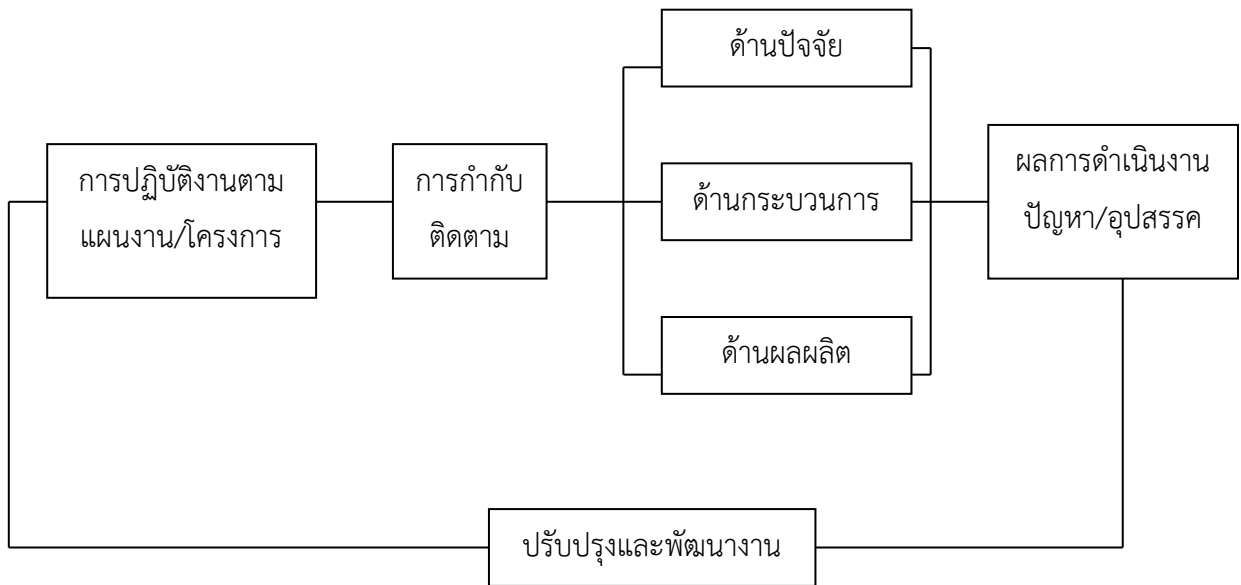

2. การประเมินผล

1.1 แต่งตั้งคณะกรรมการประเมินผล

1.2 สร้างเครื่องมือประเมินผล

1.3 ดำเนินการประเมินผลก่อนดำเนินโครงการเพื่อดูความเป็นไปได้ ระหว่างดำเนินโครงการเพื่อดูความก้าวหน้า และปรับปรุงแก้ไขการดำเนินงาน และประเมินผลเมื่อสิ้นสุดโครงการเพื่อดูประสิทธิภาพและประสิทธิผลของการดำเนินงานตามโครงการ

3. การตรวจสอบ

เป็นการประเมินความก้าวหน้าของดำเนินงาน/โครงการ ตลอดจนการพิจารณาผลสัมฤทธิ์ของงาน/โครงการนั้น ๆ ว่ามีมากน้อยเพียงใด เมื่อเปรียบเทียบกับมาตรฐานที่กำหนด การตรวจสอบจึงเป็นกระบวนการที่บ่งชี้คุณภาพของงาน/โครงการของโรงเรียนว่าประสบผลสำเร็จตามวัตถุประสงค์/เป้าหมายหรือไม่เพียงใด การตรวจสอบแบ่งออกเป็น 2 ระดับ ดังนี้

3.1 การตรวจสอบคุณภาพภายใน หรือการประเมินตนเองในโรงเรียน

เป็นกระบวนการที่กระทำโดยผู้มีส่วนร่วมในการดำเนินงาน/โครงการ ก่อให้เกิดสารสนเทศในการตัดสินใจผลสัมฤทธิ์ของงาน/โครงการและต้องกระทำทุกขั้นตอนของการทำงาน ซึ่งการตรวจสอบนี้อาจกระทำเป็น 3 ระยะ คือ ระยะก่อนดำเนินการ ระหว่างดำเนินการ และเมื่อสิ้นสุดงาน/โครงการ

3.2 การตรวจสอบคุณภาพภายนอก

เป็นกระบวนการที่กระทำโดยบุคลากรหรือคณะบุคคล ที่ไม่ได้ร่วม งาน/โครงการ ซึ่งทางโรงเรียนแต่งตั้ง หรือตรวจสอบโดยผู้ปกครอง ชุมชน โดยเน้นการประเมินผลสัมฤทธิ์ของงาน/โครงการ เพื่อตรวจสอบว่างาน/โครงการ ประสบผลสำเร็จเพียงใด โดยพิจารณาทั้งด้านปริมาณและคุณภาพของผลผลิตเปรียบเทียบกับวัตถุประสงค์ของงาน/โครงการที่กำหนดไว้ ผลการตรวจสอบจะเป็นประโยชน์ต่อการตัดสินใจในการปรับปรุงและพัฒนางาน/โครงการต่อไป

โรงเรียนแจ้ห่มวิทยา ได้กำหนดรูปแบบของการตรวจสอบคุณภาพของงาน/โครงการ กิจกรรม ดังนี้

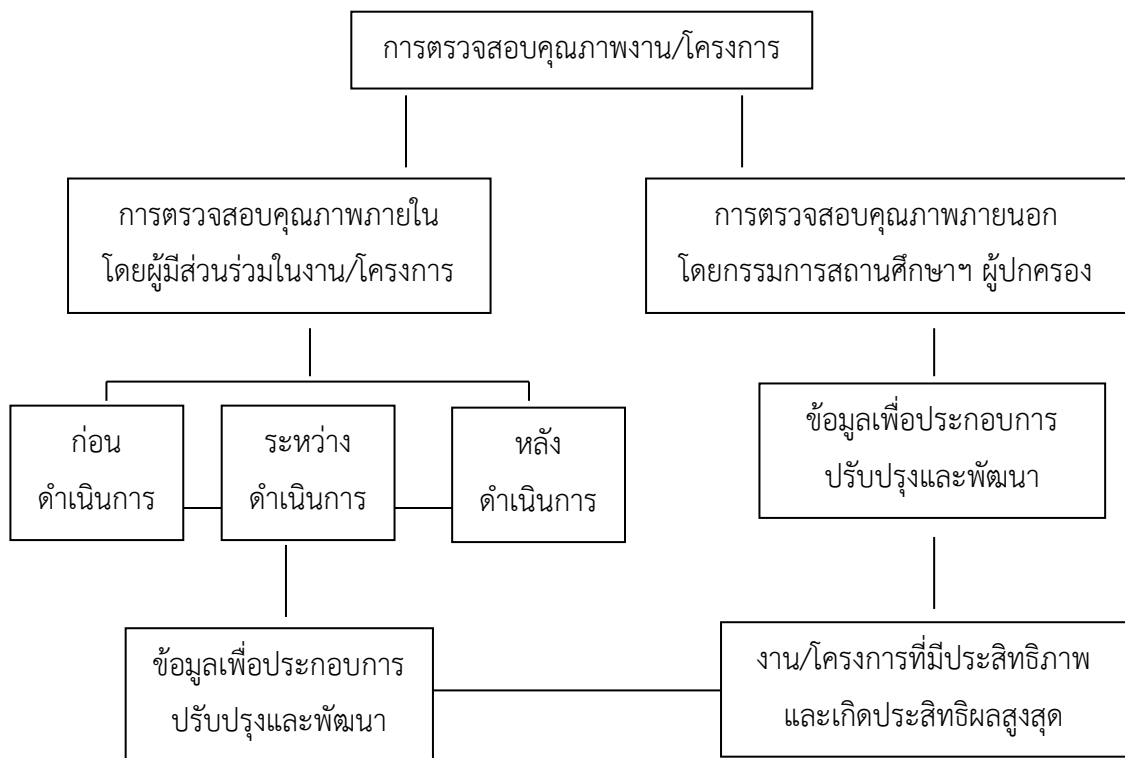

รูปแบบการตรวจสอบคุณภาพ งาน/โครงการ กิจกรรม

4. การรายงานผล

เป็นการรวบรวมผลการดำเนินงาน/โครงการ ซึ่งเป็นภาระหน้าที่ที่สำคัญของโรงเรียนที่จะต้องรายงานผลให้คณะกรรมการสถานศึกษาขั้นพื้นฐาน ผู้ปกครอง ชุมชน และหน่วยงานที่เกี่ยวข้องได้รับความสำเร็จ และปัญหาอุปสรรค เพื่อร่วมมือสนับสนุนในการวางแผนพัฒนา ปรับปรุงการดำเนินงาน/โครงการของโรงเรียนให้ประสบผลสำเร็จในปีต่อไป โรงเรียนแจ้ห่มวิทยา ได้กำหนดแนวทางในการรายงานผลการดำเนินงาน/โครงการ ดังนี้

4.1 รายงานผลการดำเนินงาน/โครงการ เมื่อสิ้นสุดแต่ละกิจกรรมที่กำหนดไว้ โดยผู้รับผิดชอบงาน / โครงการ กิจกรรม

4.2 สรุปผลการดำเนินงาน/โครงการ เป็น 2 ระยะ คือ ระยะที่ 1 เดือน มีนาคม 2566 และ ระยะที่ 2 เดือน กันยายน 2566

4.3 ทุกสิ้นปีการศึกษา โรงเรียนจัดทำรายงานผลการดำเนินงาน เพื่อเผยแพร่ให้ชุมชน หน่วยงานต้นสังกัดได้ทราบต่อไป ซึ่งมีสาระของเรื่องที่จะรายงาน ดังนี้

- 1) ผลการพัฒนาคุณภาพการศึกษาในรอบปีการศึกษา
- 2) สรุปผลการประเมินคุณภาพภายในตามมาตรฐานและตัวบ่งชี้
- 3) ผลสำเร็จที่เป็นจุดเด่น จุดด้อย และจุดพัฒนาในอนาคต และแนวทางแก้ไขปัญหาในการพัฒนา

ภาคผนวก



คำสั่งโรงเรียนเจ้าหมื่นวิทยา

ที่ 512/2565

เรื่อง แต่งตั้งคณะกรรมการจัดทำแผนปฏิบัติการประจำปี ประจำปีงบประมาณ 2566

เพื่อให้การจัดทำแผนปฏิบัติการประจำปี ประจำปีงบประมาณ 2566 ของโรงเรียนเจ้าหมื่นวิทยา อำเภอแจ้ห่ม จังหวัดลำปาง สังกัดสำนักงานเขตพื้นที่การศึกษามัธยมศึกษา ลำปาง ลำพูน เป็นไปด้วยความเรียบร้อย มีประสิทธิภาพและเป็นไปตามกระบวนการบริหารสถานศึกษา อาศัยอำนาจตามความในมาตรา 39 แห่งพระราชบัญญัติระเบียบบริหารราชการกระทรวงศึกษาธิการ พ.ศ. 2546 และมาตรา 85 มาตรา 86 แห่งพระราชบัญญัติระเบียบบริหารราชการครูและบุคลากรทางการศึกษา พ.ศ.2547 และแก้ไขเพิ่มเติม (ฉบับที่ 2) พ.ศ. 2551 และ (ฉบับที่ 3) พ.ศ. 2553 จึงแต่งตั้งคณะกรรมการจัดทำแผนปฏิบัติการประจำปีงบประมาณ 2566 ตามรายละเอียดดังนี้

1.คณะกรรมการอำนวยการ ประกอบด้วย

- | | | |
|----------------------------|--|------------------|
| 1) นายบรรจง สอนสมบูรณ์ | ผู้อำนวยการสถานศึกษา | ประธานกรรมการ |
| 2) นางกนกกร กอไรสง | รองผู้อำนวยการกลุ่มบริหารวิชาการ | รองประธานกรรมการ |
| 3) นายจักรินทร์ จอมแก้ว | รองผู้อำนวยการกลุ่มอำนวยการ | |
| | รองผู้อำนวยการกลุ่มบริหารทั่วไป | รองประธานกรรมการ |
| 4) นายตระกูลพันธุ์ กันไฉ | ครูชำนาญการพิเศษ | |
| | ผู้ช่วยผู้อำนวยการกลุ่มแผนงานและประกันคุณภาพการศึกษา | กรรมการ |
| 5) นายสุรกิจ อุปนันท์ | ครูชำนาญการพิเศษ | |
| | ผู้ช่วยผู้อำนวยการกลุ่มบริหารทั่วไป | กรรมการ |
| 6) นายรัฐศาสตร์ พรคุณวุฒิ | ครูชำนาญการพิเศษ | |
| | ผู้ช่วยผู้อำนวยการกลุ่มบริหารวิชาการ | กรรมการ |
| 7) นายอุเทน ระวิวงค์ | ครูชำนาญการพิเศษ | |
| | ผู้ช่วยผู้อำนวยการกลุ่มบริหารกิจการนักเรียน | กรรมการ |
| 8) นางสาวนงลักษณ์ สิทธิบุญ | ครูชำนาญการพิเศษ | |
| | ผู้ช่วยผู้อำนวยการกลุ่มอำนวยการ | กรรมการ |
| 9) นางสาวพิน วิจิตรจรัสแสง | ครูชำนาญการพิเศษ | |
| | หัวหน้ากลุ่มอำนวยการ | กรรมการ |

10) นายสัจด์	ปลูกเสก	ครูชำนาญการพิเศษ หัวหน้ากลุ่มบริหารทั่วไป	กรรมการ
11) นายธนธรณ์	ธรรมเดชะ	ครูชำนาญการพิเศษ หัวหน้ากลุ่มบริหารกิจการนักเรียน	กรรมการ
12) นางสาวศศิธร	ขจรจิตต์	ครูชำนาญการพิเศษ หัวหน้ากลุ่มบริหารวิชาการ	กรรมการ
13) นายพิทักษ์	สร้อยสิริกุล	รองผู้อำนวยการกลุ่มแผนงานและประกันคุณภาพการศึกษา	กรรมการและเลขานุการ
14) นางสาวพิน	กันไฉ	ครูชำนาญการพิเศษ หัวหน้ากลุ่มแผนงานและประกันคุณภาพการศึกษา	กรรมการและผู้ช่วยเลขานุการ
15) นางสาวบุญยาพร	เตชะลือ	ครูชำนาญการพิเศษ หัวหน้างานแผนงาน	กรรมการและผู้ช่วยเลขานุการ

มีหน้าที่

ประชุมการจัดสรรงบประมาณตามงบประมาณแต่ละประเภทที่สถานศึกษาได้รับให้กับกลุ่มบริหาร 5 กลุ่มและงบสำรองเพื่อสนับสนุนการบริหารจัดการศึกษา และเสนอคณะกรรมการสถานศึกษาขั้นพื้นฐานของสถานศึกษาเพื่อขอความเห็นชอบ ตลอดจนเป็นที่ปรึกษา แนะนำ การจัดทำโครงการและแผนปฏิบัติการ ประจำปีให้เป็นไปด้วยความเรียบร้อย

2. คณะกรรมการจัดทำโครงการของกลุ่มบริหารวิชาการ ประกอบด้วย

1) นางกนกกร	กอไธสง	รองผู้อำนวยการกลุ่มบริหารวิชาการ	ประธานกรรมการ
2) นายรัฐศาสตร์	พรคุณวุฒิ	ครูชำนาญการพิเศษ	รองประธานกรรมการ
3) นางถวิล	มิ่งสมร	ครูชำนาญการพิเศษ	กรรมการ
4) นางสมร	ดีพัฒนกุล	ครูชำนาญการพิเศษ	กรรมการ
5) นายภิญโญ	จ้อยศรีแก้ว	ครูชำนาญการพิเศษ	กรรมการ
6) นางกฤติกา	สีบสุติน	ครูชำนาญการพิเศษ	กรรมการ
7) นายอุเทน	ระวังวงศ์	ครูชำนาญการพิเศษ	กรรมการ
8) นางสาวชล	วันมหาใจ	ครูชำนาญการพิเศษ	กรรมการ
9) นายธนพิสิษฐ์	ศรีวรรณชัย	ครูชำนาญการพิเศษ	กรรมการ
10) นายจำรัสชาติ	ไชยวุฒิ	ครูชำนาญการ	กรรมการ
11) นายเอกณัฐ	ใจลา	ครูชำนาญการ	กรรมการ

12) นายธนธรณ์	ธรรมเดชะ	ครูชำนาญการ	กรรมการ
13) นายศุภกิจ	ศรีวรรณชัย	ครูชำนาญการ	กรรมการ
14) นางสาววิมลธิดา	นันทะสุข	ครูชำนาญการ	กรรมการ
15) นางสาวนิตติพร	พรมกรณ์	ครูชำนาญการ	กรรมการ
16) นายวิศิษฐ์	ชื่อหลาย	ครูชำนาญการ	กรรมการ
17) นางศิริญา	ภวภูตานนท์ ณ มหาสารคาม	ครูชำนาญการ	กรรมการ
18) นายกิตติภัทร	หมีดำ	ครูผู้ช่วย	กรรมการ
19) นางสาวศศิธร	ขจรจิตต์	ครูชำนาญการพิเศษ	กรรมการและเลขานุการ
20) นางสาวณีย์	รักมิตร	ครูชำนาญการพิเศษ	กรรมการและ
	ผู้ช่วยเลขานุการ		

มีหน้าที่

- 1) ประชุมการจัดสรรงบประมาณตามงบประมาณแต่ละประเภทที่ได้รับจัดสรรให้กับโครงการ/งาน/กลุ่มสาระการเรียนรู้ ในกลุ่มบริหารวิชาการ
- 2) ดำเนินการจัดทำโครงการที่รับผิดชอบตามแบบที่งานแผนงานกำหนด และตามงบประมาณที่ได้รับจัดสรร
- 3) รวบรวมโครงการทั้งหมดของกลุ่มบริหารวิชาการทั้งที่เป็นไฟล์ข้อมูล และเอกสารข้อมูลส่งงานแผนงาน กลุ่มอำนวยการ ภายในเวลาที่กำหนด

3.คณะกรรมการจัดทำโครงการของกลุ่มแผนงานและประกันคุณภาพการศึกษา ประกอบด้วย

1) นายพิทักษ์	สร้อยสิริกุล	รองผู้อำนวยการกลุ่มแผนงานและประกันฯ	ประธานกรรมการ
2) นางตระกูลพันธ์	กันไฉ	ครูชำนาญการพิเศษ	รองประธานกรรมการ
3) นางสาวสุมาลี	มูลคำ	ครูชำนาญการพิเศษ	กรรมการ
4) นางสาวกาญจนา	โนหลักหมื่น	ครูชำนาญการพิเศษ	กรรมการ
5) นางจิราพร	ใจแปง	ครูชำนาญการ	กรรมการ
6) นายปติพงษ์	ปิ่นแก้ว	ครูชำนาญการ	กรรมการ
7) นางสาวพิชชาภา	ตรีภูล	ครู	กรรมการ
8) นางสาวพิน	กันไฉ	ครูชำนาญการพิเศษ	กรรมการและเลขานุการ
9) นางสาวบุญยาพร	เดชะลือ	ครูชำนาญการพิเศษ	กรรมการและผู้ช่วยเลขานุการ

มีหน้าที่

- 1) ประชุมการจัดสรรงบประมาณตามงบประมาณแต่ละประเภทที่ได้รับจัดสรรให้กับโครงการ/งานในกลุ่มแผนงานและประกันคุณภาพการศึกษา
- 2) ดำเนินการจัดทำโครงการที่รับผิดชอบตามแบบที่งานแผนงานสารสนเทศกำหนด และตามงบประมาณที่ได้รับจัดสรร

- 3) รวบรวมโครงการทั้งหมดของกลุ่มอำนวยการทั้งที่เป็นไฟล์ข้อมูล และเอกสารข้อมูลส่งงาน
แผนงาน กลุ่มอำนวยการภายในเวลาที่กำหนด

4. คณะกรรมการจัดทำโครงการของกลุ่มอำนวยการและงบบสนับสนุนการบริหารจัดการศึกษา

ประกอบด้วย

- | | | | |
|--------------------|----------------|-----------------------------|----------------------------|
| 1) นายจักรินทร์ | จอมแก้ว | รองผู้อำนวยการกลุ่มอำนวยการ | กรรมการ |
| 2) นางสาวนงลักษณ์ | สิทธิบุญ | ครูชำนาญการพิเศษ | กรรมการ |
| 3) นางถวิล | มิ่งสมร | ครูชำนาญการพิเศษ | กรรมการ |
| 4) นางสาวชุติกานต์ | ทามา | ครูชำนาญการพิเศษ | กรรมการ |
| 5) นางวิลาวัลย์ | สายหยุด | ครูชำนาญการพิเศษ | กรรมการ |
| 6) นางพนิดา | สถาพร | ครูชำนาญการพิเศษ | กรรมการ |
| 7) นางสาวรัชณี | กามาต | ครูชำนาญการพิเศษ | กรรมการ |
| 8) นายธนา | คงธนไพบุลย์กุล | ครูชำนาญการ | กรรมการ |
| 9) นายคงเดช | เทพคำปิว | ครูชำนาญการ | กรรมการ |
| 10) นางนงนุช | ห้องพ่วง | พนักงานราชการ | กรรมการ |
| 11) นางสาวรัฐญา | แว่นแก้ว | พนักงานราชการ | กรรมการ |
| 12) นางสาวไพลิน | สุมา | ลูกจ้างชั่วคราว | กรรมการ |
| 13) นางสาวพิน | วิจิตรจรัสแสง | ครูชำนาญการพิเศษ | กรรมการและเลขานุการ |
| 14) นายชยากร | ชัยลังกา | ครูชำนาญการ | กรรมการและผู้ช่วยเลขานุการ |

มีหน้าที่

- 1) ประชุมการจัดสรรงบประมาณตามงบประมาณแต่ละประเภทที่ได้รับจัดสรรให้กับโครงการ/งานใน
กลุ่มอำนวยการ
- 2) ดำเนินการจัดทำโครงการที่รับผิดชอบตามแบบที่งานแผนงานสารสนเทศกำหนด และตาม
งบประมาณที่ได้รับจัดสรร
- 3) รวบรวมโครงการทั้งหมดของกลุ่มอำนวยการทั้งที่เป็นไฟล์ข้อมูล และเอกสารข้อมูลส่งงานแผนงาน
กลุ่มอำนวยการภายในเวลาที่กำหนด

4. คณะกรรมการจัดทำโครงการของกลุ่มบริหารกิจการนักเรียน ประกอบด้วย

- | | | | |
|--------------------|----------------|---------------------|------------------|
| 1) นายบรรจง | สอนสมบูรณ์ | ผู้อำนวยการโรงเรียน | ประธานกรรมการ |
| 2) นายอุเทน | ระวังวงศ์ | ครูชำนาญการพิเศษ | รองประธานกรรมการ |
| 3) นายภิญโญ | จ้อยศรีแก้ว | ครูชำนาญการพิเศษ | กรรมการ |
| 4) นางณัฐรดา | ระวังวงศ์ | ครูชำนาญการพิเศษ | กรรมการ |
| 5) นายคงเดช | เทพคำปิว | ครูชำนาญการ | กรรมการ |
| 6) นายธนา | คงธนไพบุลย์กุล | ครูชำนาญการ | กรรมการ |
| 7) นางสาวเกตประทุม | ชุมภูปัก | ครูชำนาญการ | กรรมการ |

8) นายเอกณัฐ ใจลา	ครูชำนาญการ	กรรมการ
9) นายปิติพงษ์ ปิ่นแก้ว	ครูชำนาญการ	กรรมการ
10) นางสาวจาริยา ภัทรธานนท์	ครูชำนาญการ	กรรมการ
11) นางสาวชนากานต์ ก้อนแหวน	ครู	กรรมการ
12) นายวสันต์ อุดถนอย	พนักงานราชการ	กรรมการ
13) นายนราวุฒิ ประไพ	พนักงานราชการ	กรรมการ
14) นายวีรพล โตนะโพ	ครูอัตราจ้าง	กรรมการ
15) นางสาวพัชรียา ต้องรักษาติ	ครูอัตราจ้าง	กรรมการ
16) นายธนธรณ์ ธรรมเดชะ	ครูชำนาญการ	กรรมการและเลขานุการ
17) นางสาวชล วันมหาใจ	ครูชำนาญการพิเศษ	กรรมการและผู้ช่วยเลขานุการ

มีหน้าที่

- 1) ประชุมการจัดสรรงบประมาณตามงบประมาณแต่ละประเภทที่ได้รับจัดสรรให้กับโครงการ/งานในกลุ่มบริหารกิจการนักเรียน
- 2) ดำเนินการจัดทำโครงการที่รับผิดชอบตามแบบที่งานแผนงานกำหนด และตามงบประมาณที่ได้รับจัดสรร
- 3) รวบรวมโครงการทั้งหมดของกลุ่มบริหารกิจการนักเรียน ทั้งที่เป็นไฟล์ข้อมูล และเอกสารข้อมูลส่งงานแผนงาน กลุ่มอำนวยการ ภายในเวลาที่กำหนด

5.คณะกรรมการจัดทำโครงการของกลุ่มบริหารทั่วไป ประกอบด้วย

1) นายจักรินทร์ จอมแก้ว	รองผู้อำนวยการกลุ่มบริหารทั่วไป	ประธานกรรมการ
2) นายสุรกิจ อูปันท์	ครูชำนาญการพิเศษ	รองประธานกรรมการ
3) นายสมศักดิ์ ธาริน	ครูชำนาญการพิเศษ	กรรมการ
4) นางมูรติ จัดทอง	ครูชำนาญการพิเศษ	กรรมการ
5) ญัฐวดี ธรรมเดชะ	ครูชำนาญการพิเศษ	กรรมการ
6) นายดุขฎี ศรีปรัชญ์	ครูชำนาญการ	กรรมการ
7) นายชยากร ชัยลังกา	ครูชำนาญการ	กรรมการ
8) นายคงเดช เทพคำปิว	ครูชำนาญการ	กรรมการ
9) นายจำรัสชาติ ไชยวุฒิ	ครูชำนาญการ	กรรมการ
10) นายบริหาร วันตัน	ครูชำนาญการ	กรรมการ
11) นางสาวพิชชาภา ตริยกุล	ครู	กรรมการ
12) นายสกลศักดิ์ มีธรรม	พนักงานราชการ	กรรมการ
13) นายสงัด ปลุกเศก	ครูชำนาญการพิเศษ	กรรมการและเลขานุการ
14) นายอาทิตย์ หมั่นคิด	ครูชำนาญการ	กรรมการและผู้ช่วยเลขานุการ

มีหน้าที่

- 1) ประชุมการจัดสรรงบประมาณตามงบประมาณแต่ละประเภทที่ได้รับจัดสรรให้กับโครงการ/งานในกลุ่มกลุ่มบริหารทั่วไป
- 2) ดำเนินการจัดทำโครงการที่รับผิดชอบตามแบบที่งานแผนงานกำหนด และตามงบประมาณที่ได้รับจัดสรร
- 3) รวบรวมโครงการทั้งหมดของกลุ่มบริหารทั่วไป ทั้งที่เป็นไฟล์ข้อมูล และเอกสารข้อมูลส่งงานแผนงาน กลุ่มอำนวยการ ภายในเวลาที่กำหนด

6.คณะกรรมการจัดทำเอกสารและรูปเล่มแผนปฏิบัติการประจำปี ประจำปีงบประมาณ 2566

ประกอบด้วย

- | | | | |
|---------------------|--------------|-------------------------------------|----------------------------|
| 1) นายพิทักษ์ | สร้อยศิริกุล | รองผู้อำนวยการกลุ่มแผนงานและประกันฯ | ประธานกรรมการ |
| 2) นางตระกูลพันธ์ุ์ | กันไฉ | ครูชำนาญการพิเศษ | รองประธานกรรมการ |
| 3) นางสาวสุมาลี | มูลคำ | ครูชำนาญการพิเศษ | กรรมการ |
| 4) นางสาวกาญจนา | โนหลักหมื่น | ครูชำนาญการพิเศษ | กรรมการ |
| 5) นางจิราพร | ใจแปง | ครูชำนาญการ | กรรมการ |
| 6) นายปิณฑงษ์ | ปิ่นแก้ว | ครูชำนาญการ | กรรมการ |
| 7) นางสาวพิชชาภา | ตรีภูกุล | ครู | กรรมการ |
| 8) นางสาวพิณ | กันไฉ | ครูชำนาญการพิเศษ | กรรมการและเลขานุการ |
| 9) นางสาวบุญยาพร | เตชะลือ | ครูชำนาญการพิเศษ | กรรมการและผู้ช่วยเลขานุการ |

มีหน้าที่

- 1) รวบรวมโครงการทั้งที่เป็นไฟล์ข้อมูลและเอกสารข้อมูลของทุกโครงการของแต่ละกลุ่มบริหารเพื่อหลอมเป็นแผนปฏิบัติการประจำปีของโรงเรียน
- 2) ดำเนินการจัดทำแผนปฏิบัติการประจำปี ประจำปีงบประมาณ 2566 ตามแบบที่กำหนดและเข้าเล่มเพื่อมอบไว้กับกลุ่มบริหาร กลุ่มสาระการเรียนรู้ เพื่อใช้เป็นแนวและกรอบในการดำเนินการตามโครงการในการบริหารจัดการศึกษาของสถานศึกษาให้ผู้ที่ได้รับมอบหมายดังกล่าวปฏิบัติหน้าที่ราชการ ด้วยความตั้งใจอย่างเต็มศักยภาพด้วยความวิริยะอุตสาหะ ความสำเร็จ เพื่อให้เกิดประโยชน์สูงสุดแก่ทางราชการต่อไป
ทั้งนี้ตั้งแต่บัดนี้ต้นไป

สั่ง ณ วันที่ 8 เดือน พฤศจิกายน พ.ศ. 2565

(ลงชื่อ)

(นายบรรจง สอนสมบุญ)

ผู้อำนวยการโรงเรียนแจ้ห่มวิทยา



โรงเรียนแจ้งหม่ววิทยา

สำนักงานเขตพื้นที่การศึกษามัธยมศึกษาลำปาง ลำพูน
สำนักงานคณะกรรมการการศึกษาขั้นพื้นฐาน
กระทรวงศึกษาธิการ